

DE FERRARI EDITORE
studi di architettura 1



baukuh è uno studio associato fondato nel gennaio del 2004.

Lo studio è formato da sei architetti. I meccanismi di controllo dei progetti sono indipendenti da predilezioni personali. Nessun membro di **baukuh** è mai singolarmente responsabile per i progetti prodotti.

Lavorare senza dotarsi di una struttura gerarchica o di un dogma stilistico implica l'adozione di un processo progettuale razionale ed esplicito, basato su un patrimonio di conoscenze comune: tutta l'architettura già prodotta. A partire da questo patrimonio è possibile risolvere qualsiasi problema architettonico.

100 PIANTE è il racconto del lavoro di **baukuh** dal 2004 ad oggi.

*"Nel tentativo di infiltrarsi in un mercato aggressivo proponendo un'architettura rigorosa, **baukuh** lavora come un meccanico (affinando le competenze, controllando gli strumenti) e perfeziona l'esplorazione dell'architettura con una leggera indifferenza alla realtà esterna, con l'unico scopo di produrre progetti in un pragmatico, bellissimo dialogo tra ciò che è possibile e ciò che è necessario. Le piante in questo libro mostrano la grammatica pura, l'architettura senza realtà, i progetti senza realizzazione. Come se gli architetti avessero voluto salvare per noi la loro pura architettura e archivarla, per una volta, senza legami con la cruda realtà. Che cosa vogliono dire?"*

[dal testo di Kersten Geers]

www.baukuh.it



15,00 €

DE FERRARI EDITORE

baukuh

100 PIANTE

studi di architettura 1

baukuh 100 PIANTE

DE FERRARI EDITORE

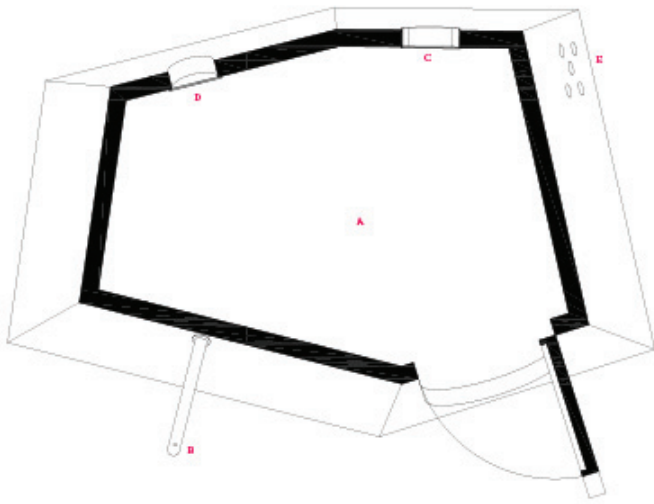

8 fontana

Castelnuovo Scrivia e
Castellazzo Bormida
Alessandria (Italia)

quota +120 cm

- A. vano tecnico
- B. erogatore acqua depurata
- C. pannello con erogatori di acqua refrigerata e gassata
- D. oblio
- E. prese d'aria

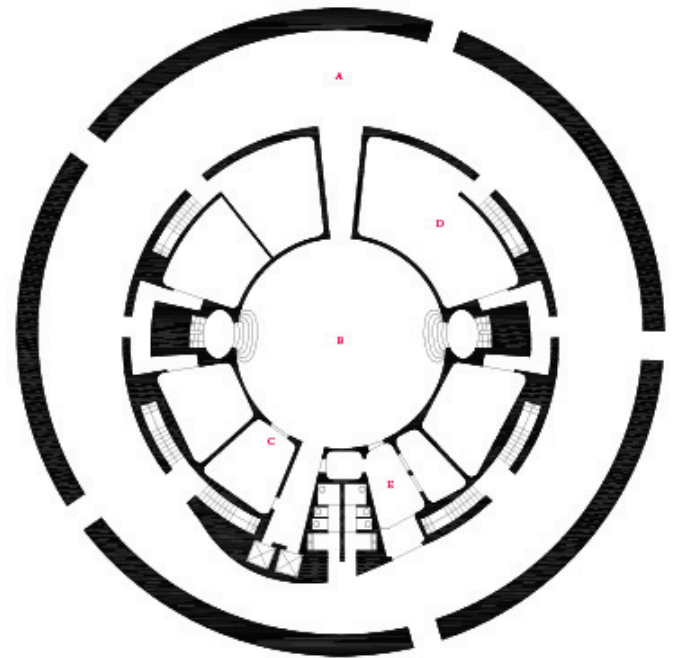

teatro

Lido di Comacchio
Ferrara (Italia)

quota +1,50 m

- A. deambulatorio
- B. atrio
- C. biglietteria e guardaroba
- D. sala riunioni
- E. bar



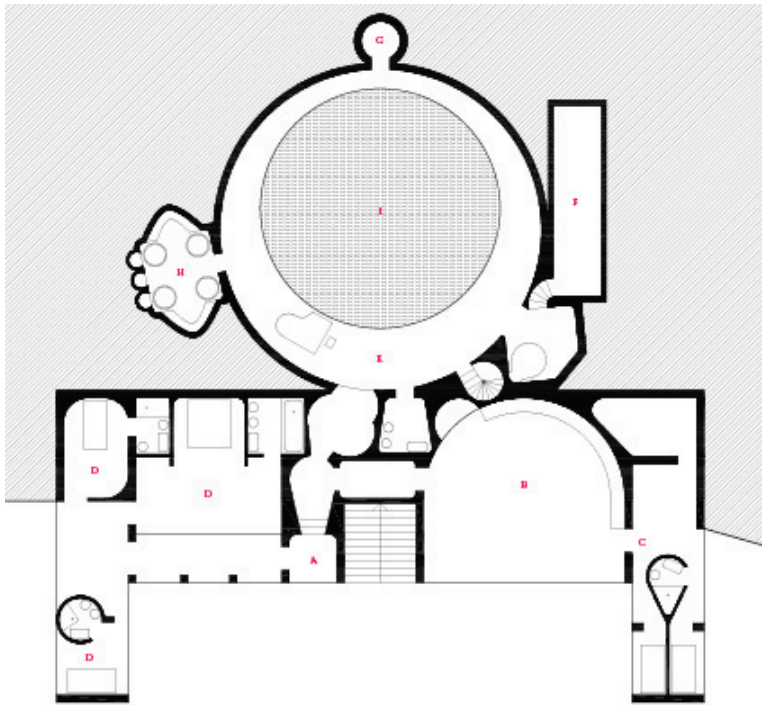

14 villa
Albaro
Genova (Italia)



- piano terra*
- a. ingresso
 - b. cucina-pranzo
 - c. ala degli ospiti
 - d. camera
 - e. sala
 - f. cantina
 - g. casa forte
 - h. bagno turco
 - i. acqua

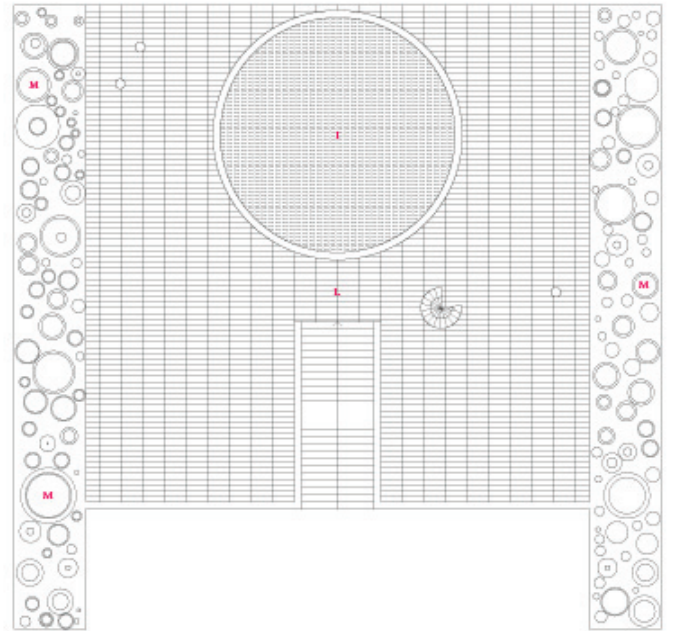

villa



- copertura*
- l. piscina
 - l. terrazza
 - m. vasi



10 m 100 m
0

16 uffici
Arezzo (Italia)

planimetria generale

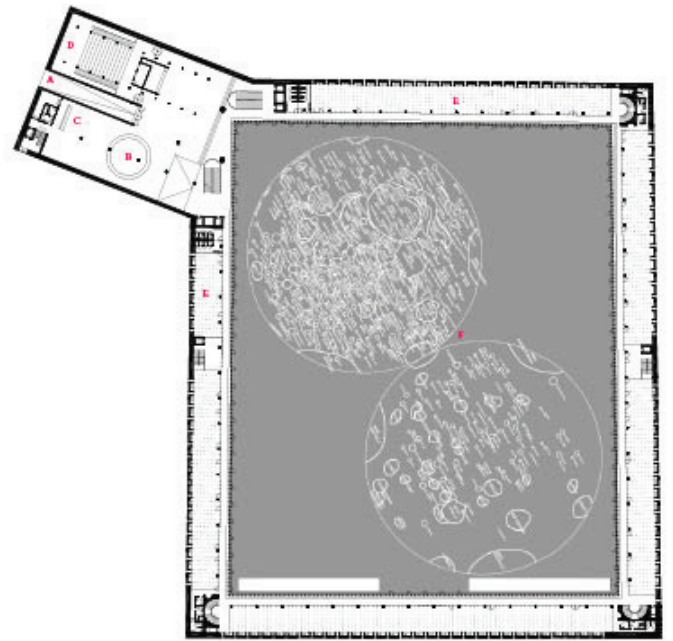

10 m 50 m
0

uffici

piano terra

- A. ingresso
- B. reception
- C. guardaroba
- D. auditorium
- X. uffici
- F. corte

17

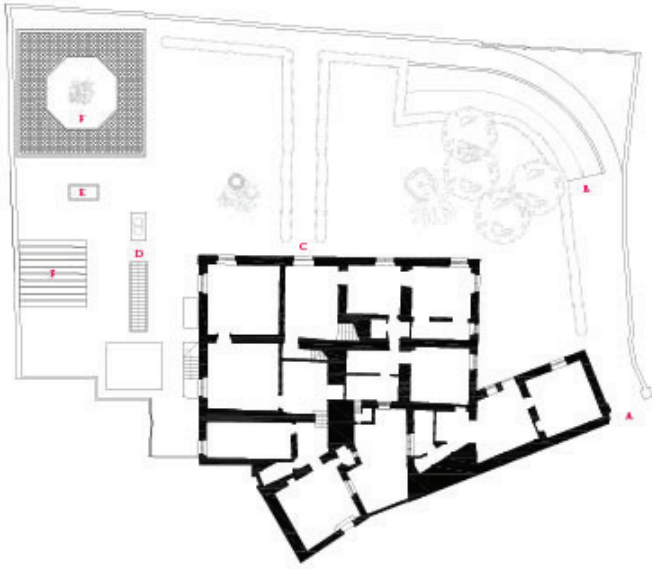

26

villa

Albaro
Genova (Italia)

planimetria generale

- a. ingresso carrabile e pedonale
- e. rampa carrabile
- c. ingresso villa storica
- d. ingresso
- f. lucernaio
- f. patio

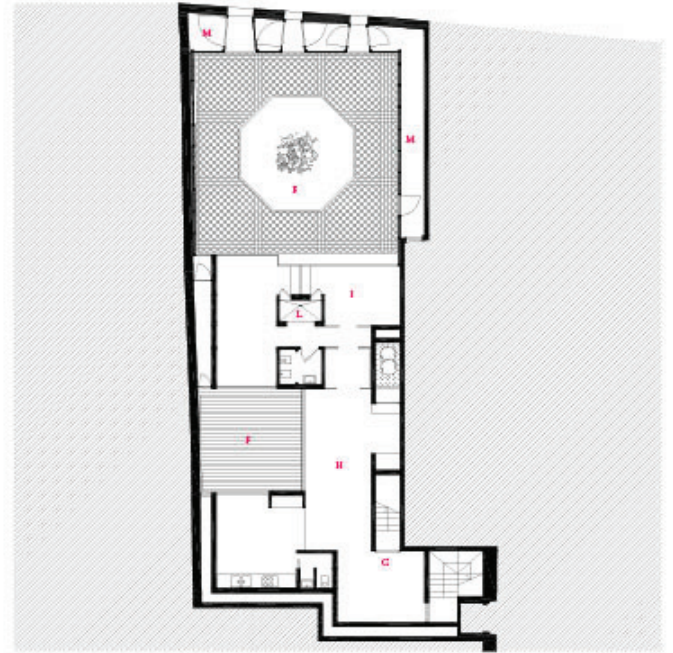

villa

piano interrato

- f. patio
- c. ingresso
- ii. soggiorno
- i. camera
- l. doccia
- m. ripostigli

27



case popolari



primo piano

- A. scale comuni
- C. balconi
- H. appartamento tipo 1
- I. appartamento tipo 2 (ingresso principale)
- L. appartamento tipo 2 (ingresso secondario)



terzo piano

- A. scala comune
- M. app. tipo 3 (soppalco)
- N. app. tipo 3 (vuoto)
- O. app. tipo 4 (soppalco)
- P. app. tipo 4 (vuoto)
- Q. app. tipo 5 (soppalco)
- R. app. tipo 5 (vuoto)

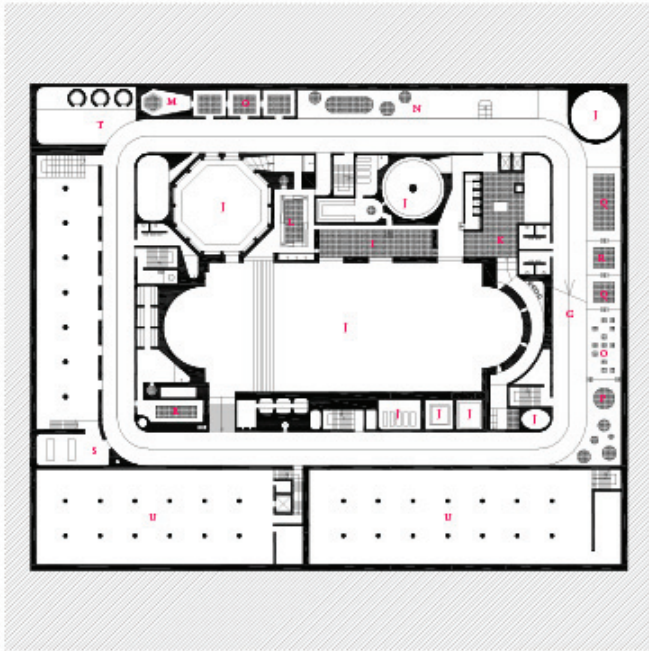

56 terme



piano -2

- | | |
|---|--------------------------|
| c. percorso principale del centro termale (rampa) | r. idromassaggio |
| j. vuoto | q. vasca 45° |
| k. bagno a 36° | n. vasca 12° |
| l. bagno termale | s. sala da thé |
| l. fisioterapia | t. vestibolo ascensori |
| m. fontana | u. vano tecnico/impianti |
| n. vasche per bambini | |
| o. percorso vascolare | |

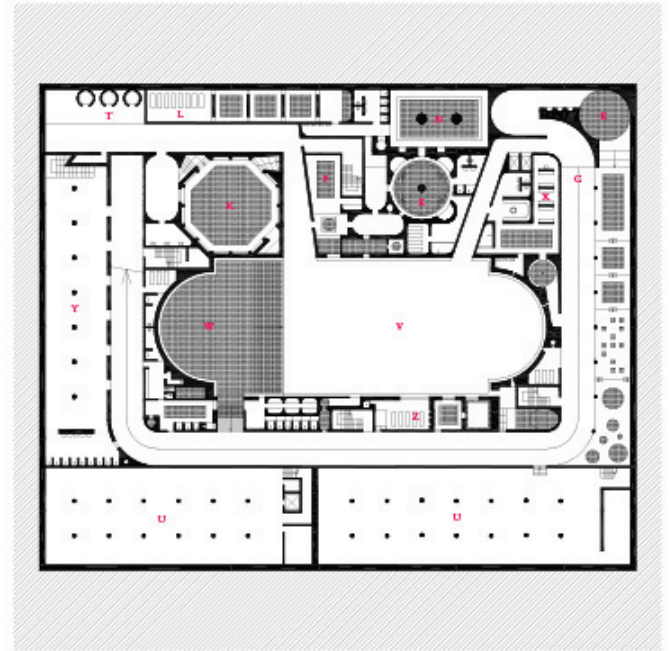

terme

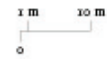

piano -3

- | | |
|---|------------------------|
| c. percorso principale del centro termale (rampa) | w. vasca termale a 30° |
| k. bagno a 36° | x. bagno turco |
| l. fisioterapia | y. palestra |
| n. vasca per bambini | z. massaggi |
| r. idromassaggio | |
| t. vestibolo ascensori | |
| u. vano tecnico/impianti | |
| v. sala centrale | |

57

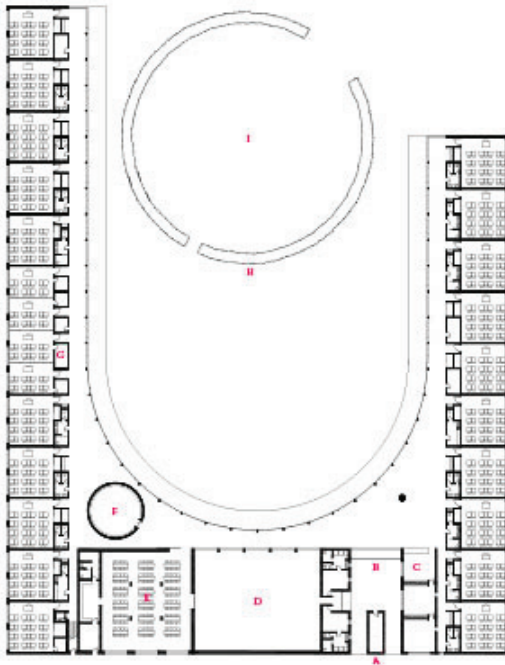

1 m 10 m
0

74 scuola elementare

Novera Padovana
Padova (Italia)

piano terra

- A. torre dell'orologio
- B. ingresso
- C. portineria/uffici
- D. palestra
- E. mensa
- F. biblioteca
- G. depositi
- H. siepe di bosso
- I. sedime futuro asilo

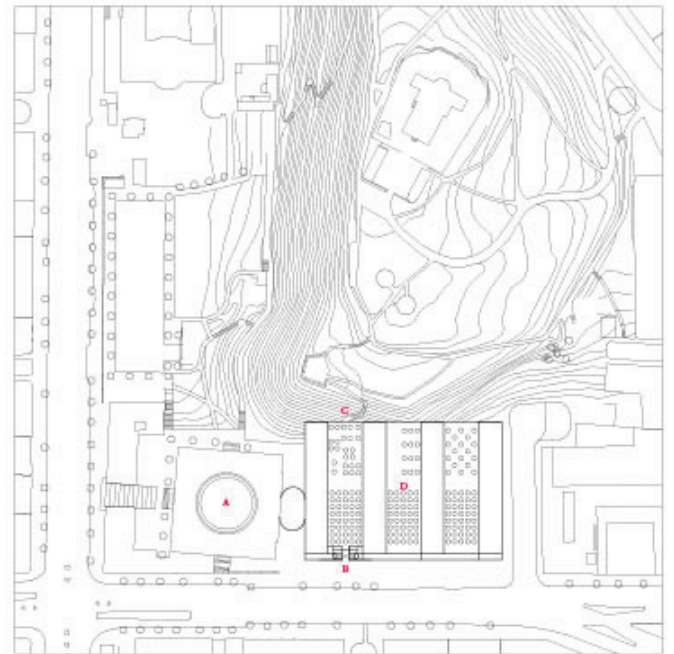

10 m 100 m
0

biblioteca

Stoccolma (Svezia)

planimetria generale

- A. biblioteca civica
(progetto di E. G. Asplund, 1928)
- B. scala (al percorso
pedonale sul tetto)
- C. sentiero
- D. lucernai

75

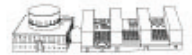

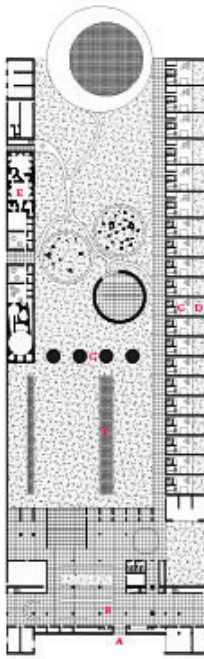

1 m 10 m
o

82

hotel

Palmyra (Siria)

piano terra

- a. ingresso
- b. lobby
- c. camera
- d. giardino privato
- e. terme
- f. fontana
- g. portico

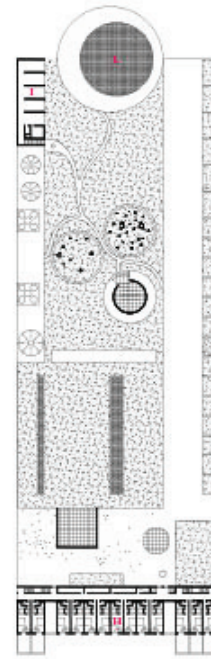

1 m 10 m
o

hotel

primo piano

- h. camera
- i. ristorante
- l. piscina

83