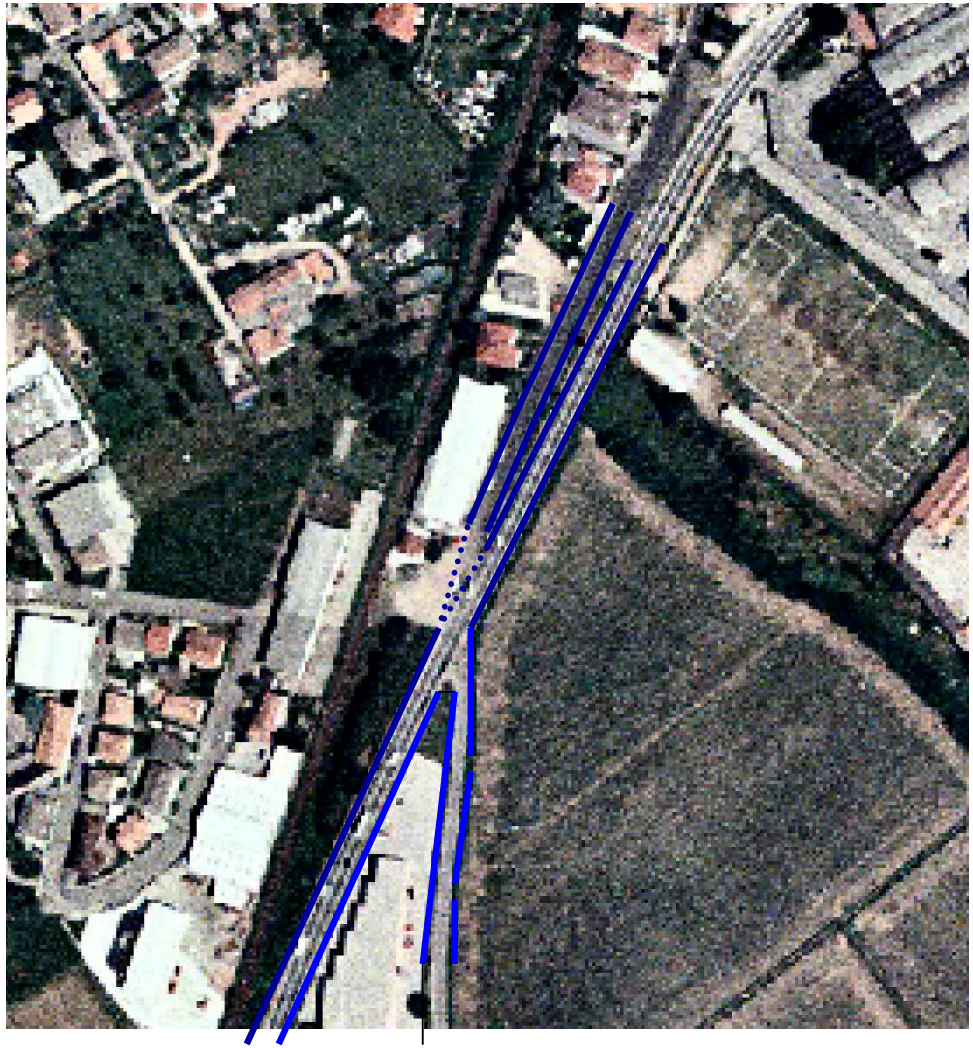

Allegato 2

Il rilievo dei flussi di traffico

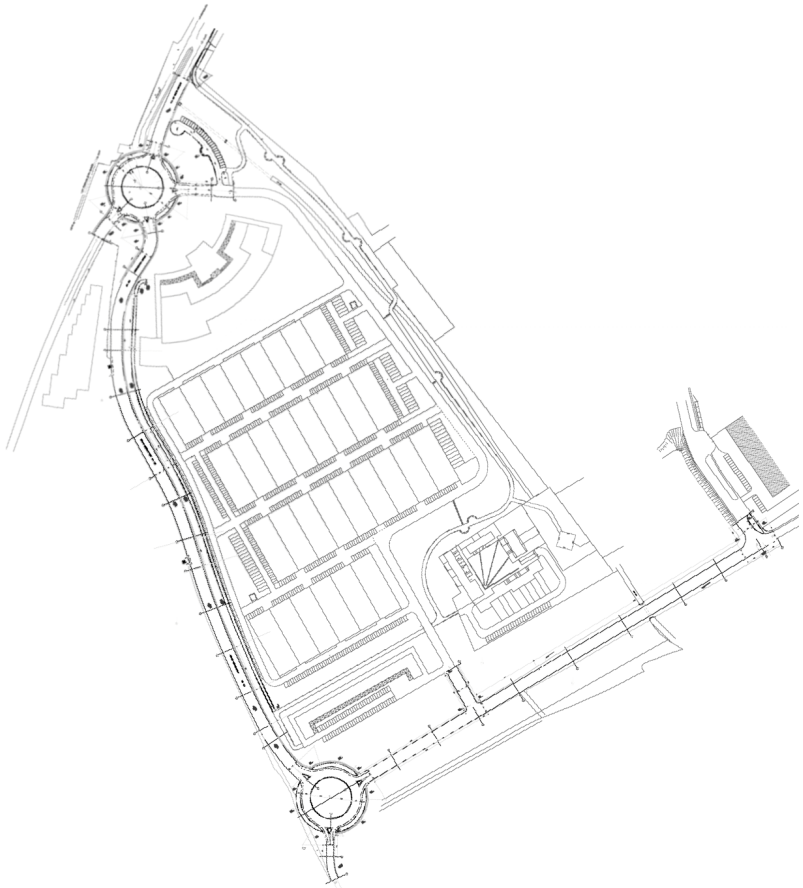

I rilievi dei flussi di traffico della Provincia di Milano - anno 2002 - 2003

Punto di misura sulla S.S. 494, località Ozzero

Localizzazione degli impianti di misura del traffico.

Quadro di insieme

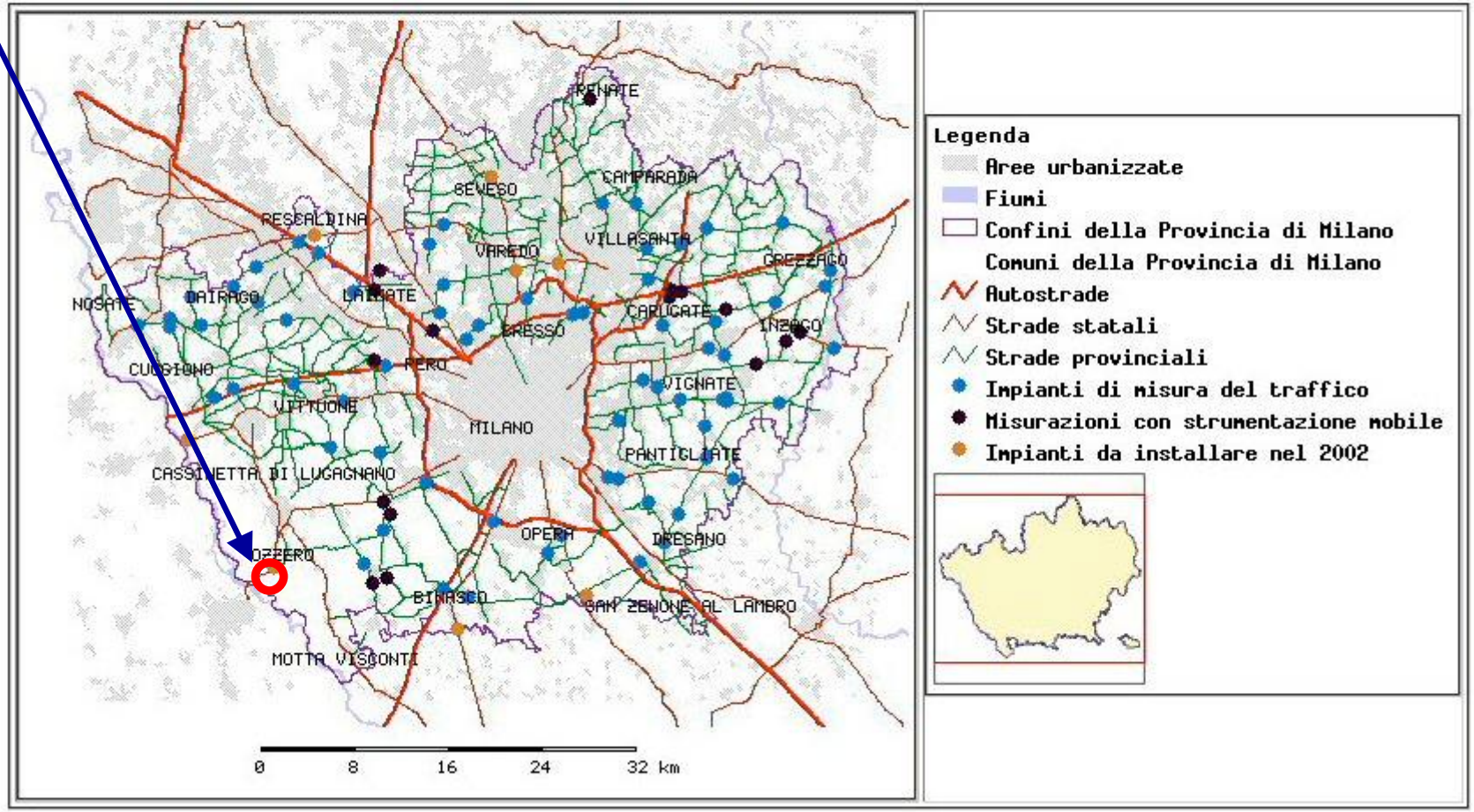

I rilievi dei flussi di traffico della Provincia di Milano - anno 2002 - 2003

Punto di misura sulla S.S. 494,

Località Ozzero

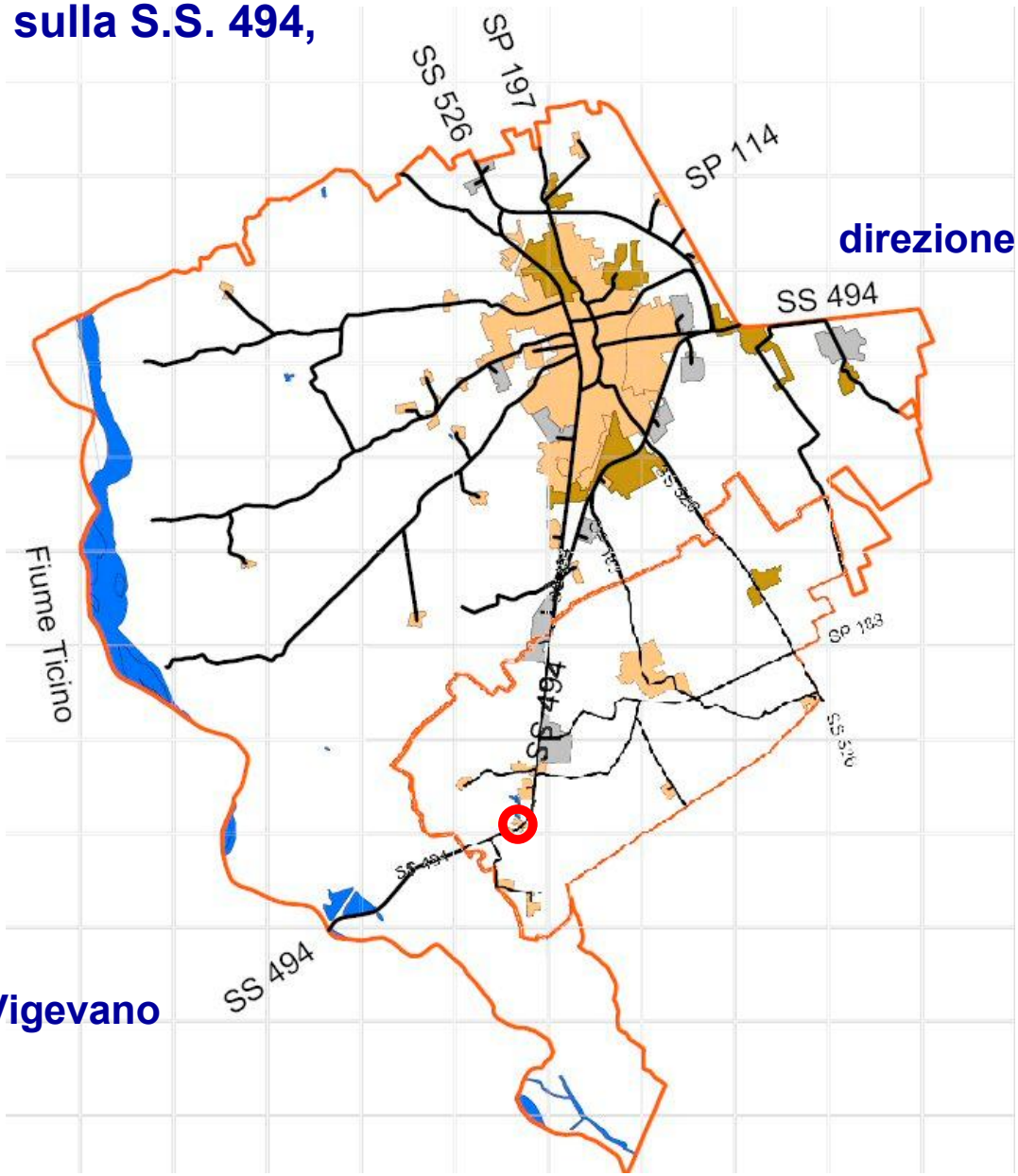

direzione per Milano

direzione per Vigevano

I veicoli rilevati sulla S.S. 494, località Ozzero, anno 2002

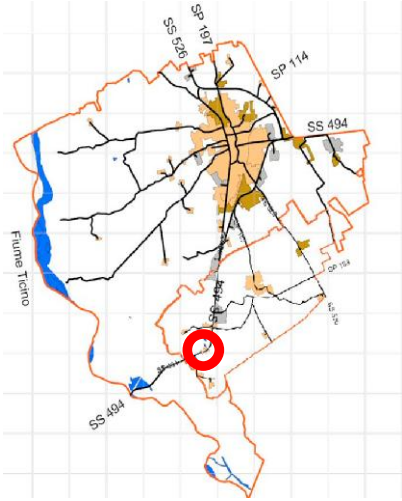

Postazione 0494 - S.P. n° 494 "ex SS 494 Vigevanese" - Comune di OZZERO

Traffico MONODIREZIONALE nell'ora di punta (media dei giorni feriali)

Anno	Direzione	Intervallo orario	Traffico (veicoli/ora)
2002	Milano	7:00-8:00	1387
2002	Vigevano	17:00-18:00	1252

Traffico BIDIREZIONALE nell'ora di punta (media dei giorni feriali)

Anno	Intervallo orario	Traffico (veicoli/ora)
2002	17:00-18:00	2033

Riepilogo storico del traffico nelle ore di punta (media dei giorni feriali)

Questo servizio fornisce le misure di traffico nelle 4 ore di punta dei giorni feriali (dalle 7 alle 9 e dalle 17 alle 19)

Anno	ora	Milano	Vigevano
2002	7:00-8:00	1387	593
2002	8:00-9:00	1184	649
2002	17:00-18:00	781	1252
2002	18:00-19:00	771	1147

Se, nelle tabelle soprastanti, qualche dato é contrassegnato con il simbolo "*", la misura, nell'anno indicato, é stata effettuata solo lungo una direzione di marcia. Il dato "*traffico BIDIREZIONALE*" é in questi casi sottostimato.

I veicoli rilevati sulla S.S. 494, località Ozzero, anno 2002

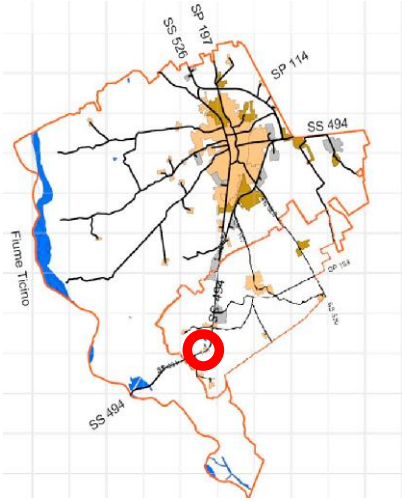

http://provincia.mi.it/trasport/sito_5/image.asp?str=0494

Localizzazione degli impianti di misura del traffico.

Postazione 0494 - S.P. n° 494 "ex SS 494 Vigevanese" - Comune di OZZERO

Riepilogo dei dati di traffico: anno 2002

Traffico totale	Veicoli pesanti (> 8 m lungh.)
$TGM_{complessivo}$ = 12268 veic/giorno	$TGM_{complessivo}$ = 629 veic/giorno
$TGM_{giorni\ feriali}$ = 12085 veic/giorno	$TGM_{giorni\ feriali}$ = 805 veic/giorno
TGM_{sabato} = 13816 veic/giorno	TGM_{sabato} = 250 veic/giorno
$TGM_{domenica}$ = 11632 veic/giorno	$TGM_{domenica}$ = 126 veic/giorno

Riepilogo TGM per giorni della settimana

TGM_{Lunedi} = 12486 veic/giorno
$TGM_{Martedi}$ = 12793 veic/giorno
$TGM_{Mercoledi}$ = 13213 veic/giorno
$TGM_{Giovedi}$ = 9485 veic/giorno
$TGM_{Venerdi}$ = 12065 veic/giorno
TGM_{Sabato} = 13817 veic/giorno
$TGM_{Domenica}$ = 11632 veic/giorno

Traffico monodirezionale nell'ora di punta (Thdp)

Verso Milano	Intervallo Orario 7:00-8:00	Thdp = 1387 veic/h
Verso Vigevano	Intervallo Orario 17:00-18:00	Thdp = 1252 veic/h

I rilievi dei flussi di traffico a novembre 2004: <u>punto di misura coincidente con la futura localizzazione della rotatoria</u> a servizio dell'Iperstore in progetto

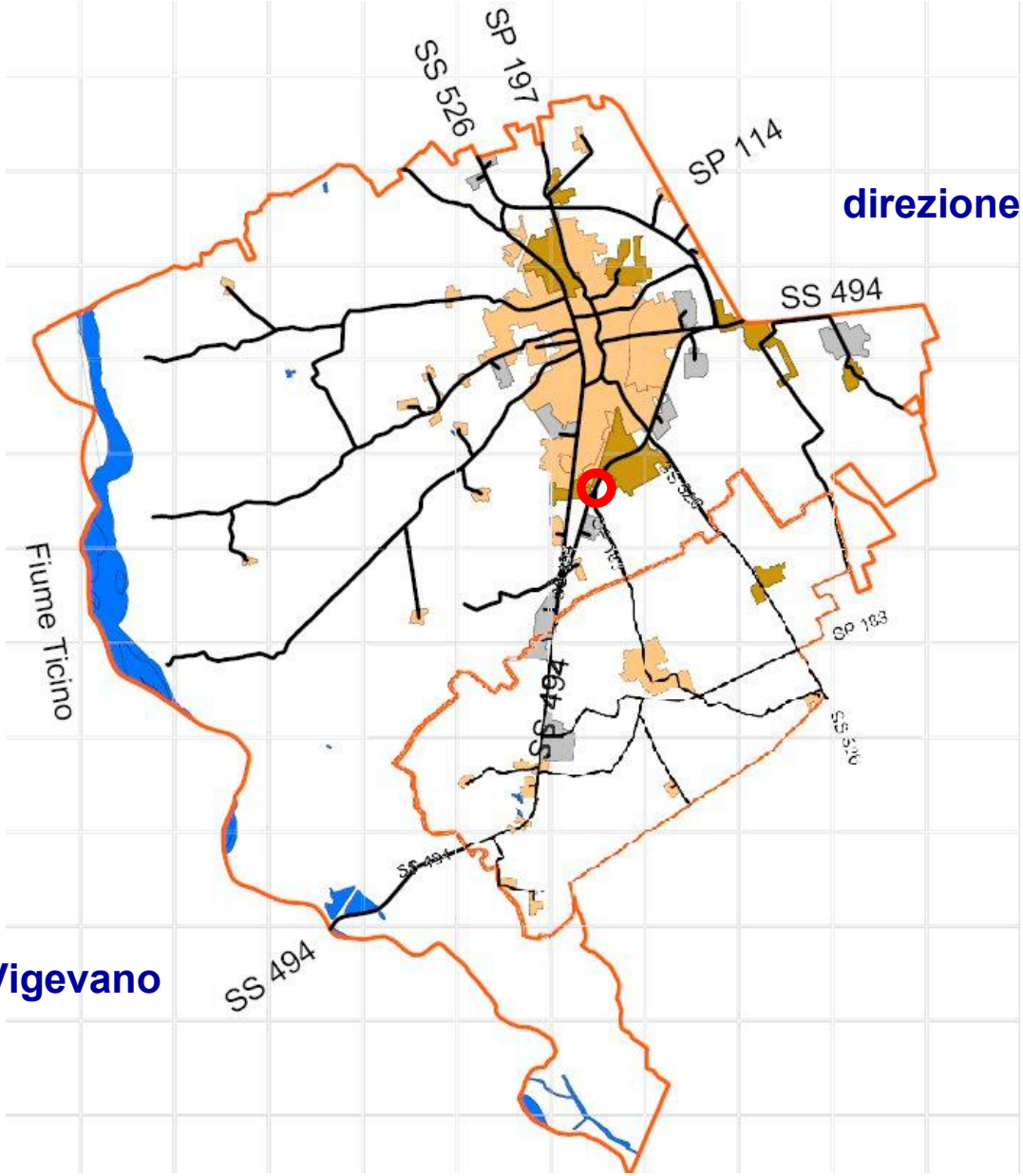

direzione per Milano

direzione per Vigevano

I rilievi di traffico a novembre 2004

Traffico ora di morbida 11.00 - 12.00

Giovedì 25/11/04

(valori espressi in veicoli eq.)

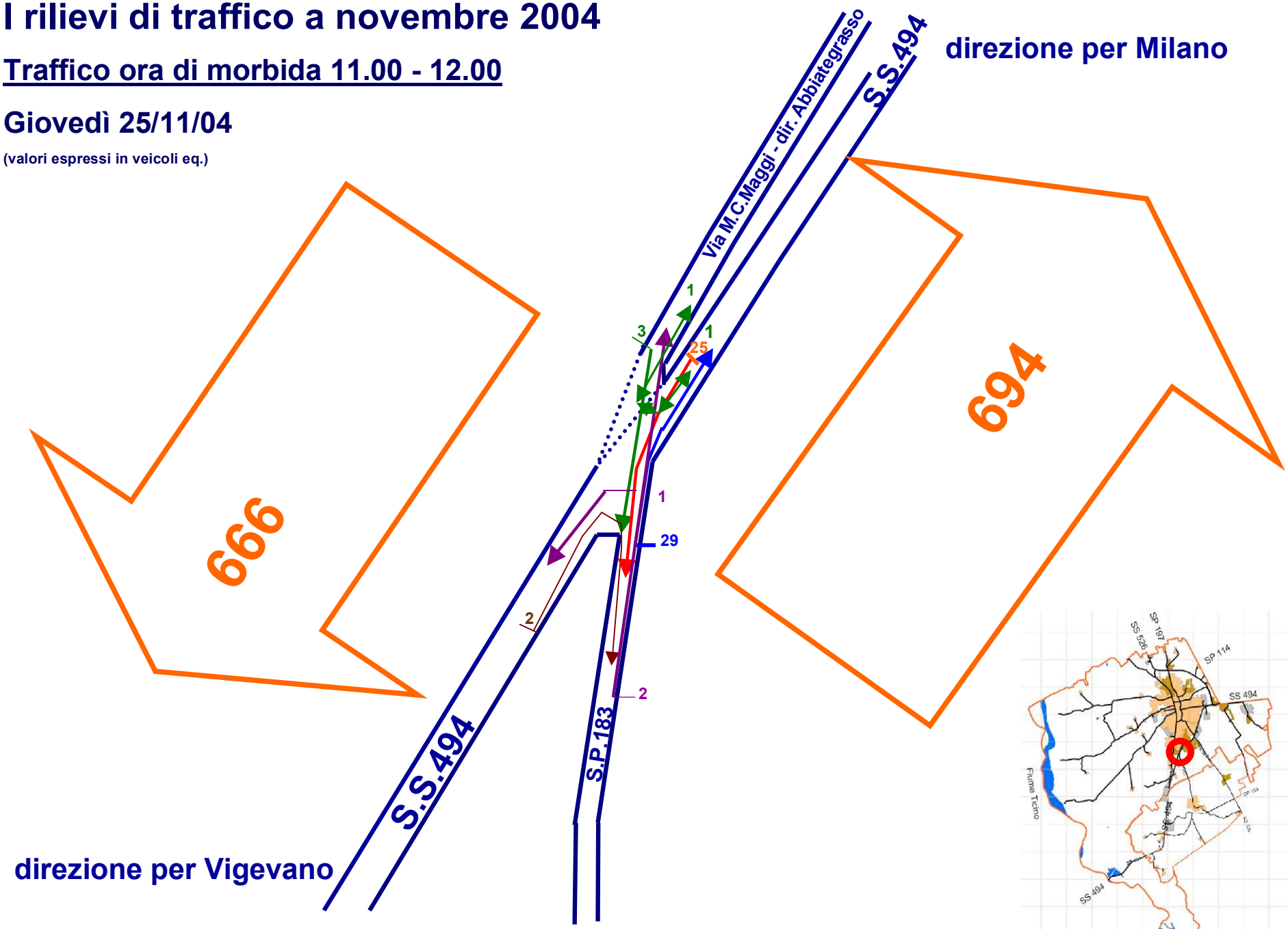

I rilievi di traffico a novembre 2004

Traffico ora di punta 16.00 - 17.00

Sabato 27/11/04

(valori espressi in veicoli eq.)

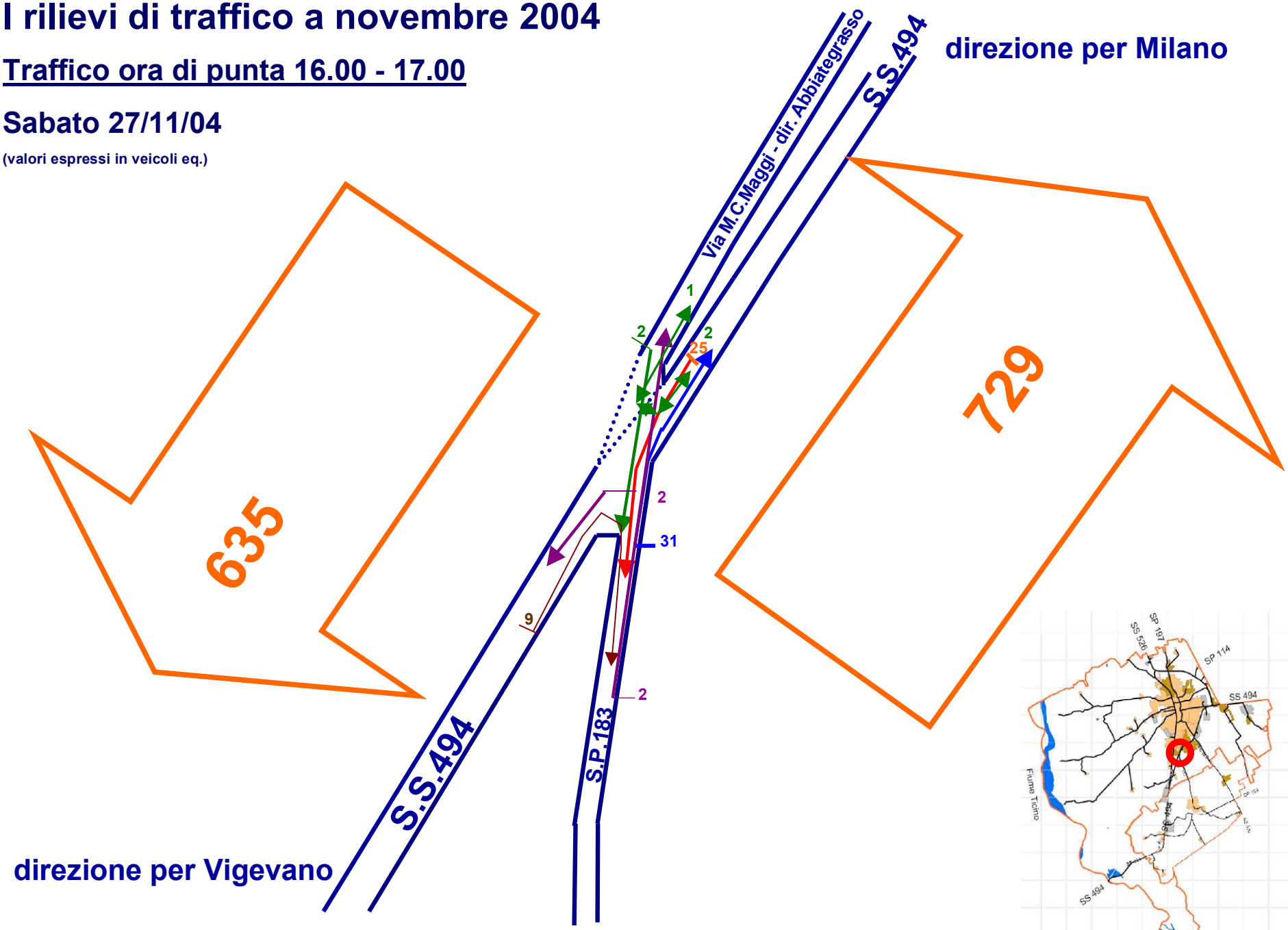

L'intervento di progetto: stima dei flussi

La somma dei flussi che insistono sulla rotatoria di progetto è pari a 1.934 veicoli equivalenti.

La rotatoria presenta quindi una <u>capacità residua</u> pari a oltre 1.600 veicoli/h.
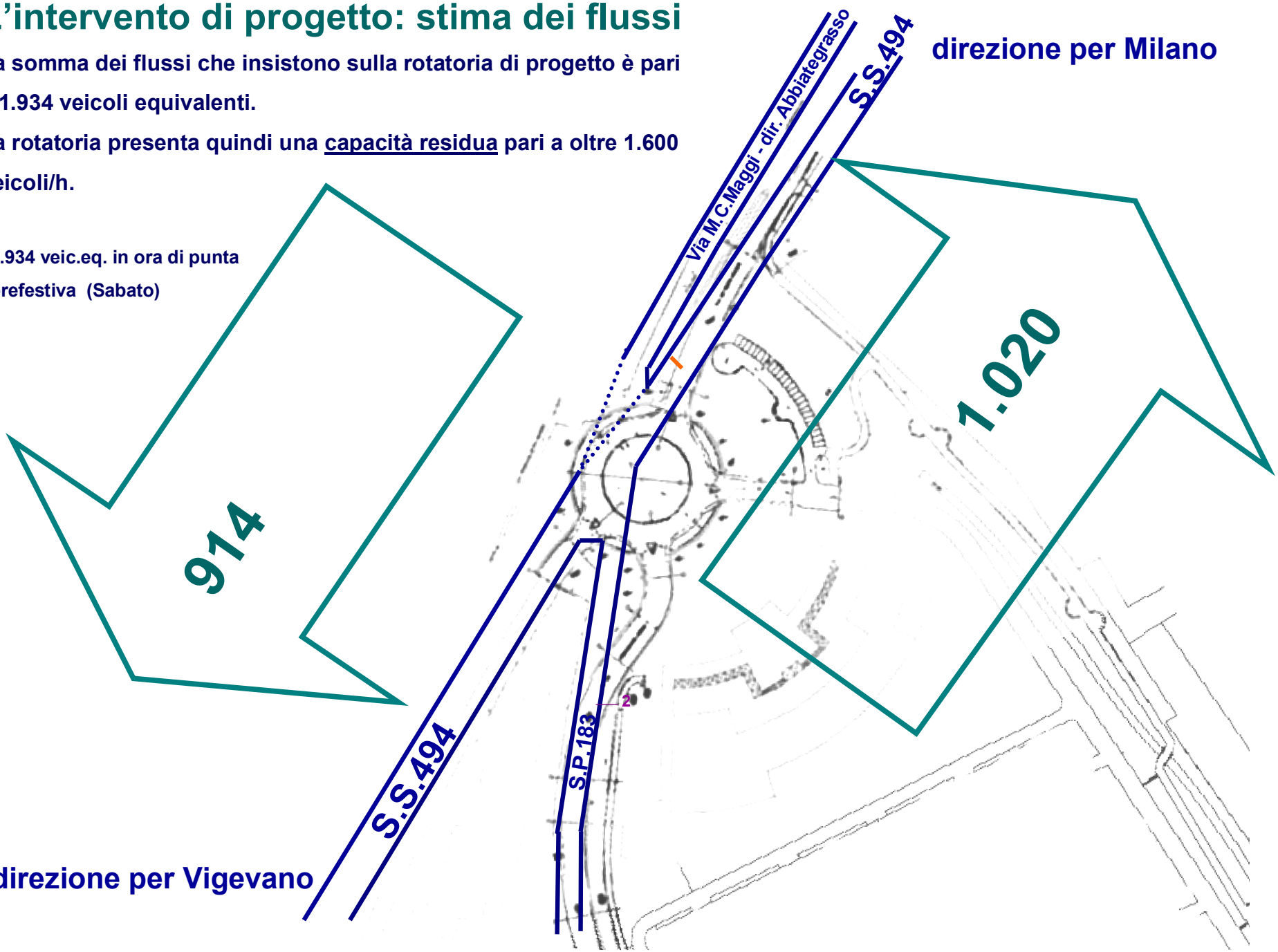
* 1.934 veic.eq. in ora di punta prefestiva (Sabato)