

LEGENDA:

- . - Limite da propriedade
- Área de Propriedade - 4.530,00 m²
- Área de Implantação - 996,30 m²
- Área Bruta de Construção - 2.203,40 m²

- Área Bruta de Construção Piso-1 - 301,20 m²
- Área Bruta de Construção Piso 0 - 947,70 m²
- Área Bruta de Construção Piso 1 - 954,50 m²

- Rede de água
- Rede de iluminação pública com candeeiro
- Rede de esgotos
- Rede telefónica

- F.S. Fossa Séptica

Requerente: CERCIG, NIPC: 500697930	 ANTÓNIO CARVALHO arquitectura e urbanismo, lda Av. Estados Unidos da America n.º 12, 10º Esq. Tel.: 218 876 184 antonioscarvalho@gmail.com Av. Cidade Waterbury, 1-r/c - Guarda	
Local: Maçainhas de Baixo - Guarda		
Projecto: Projeto de alteração e ampliação da ERPI de Maçainhas		
Fase: Licencimento		
Desenho: Planta de Implantação		
Escala 1:500	Ago. 2019	Folha Nº 001

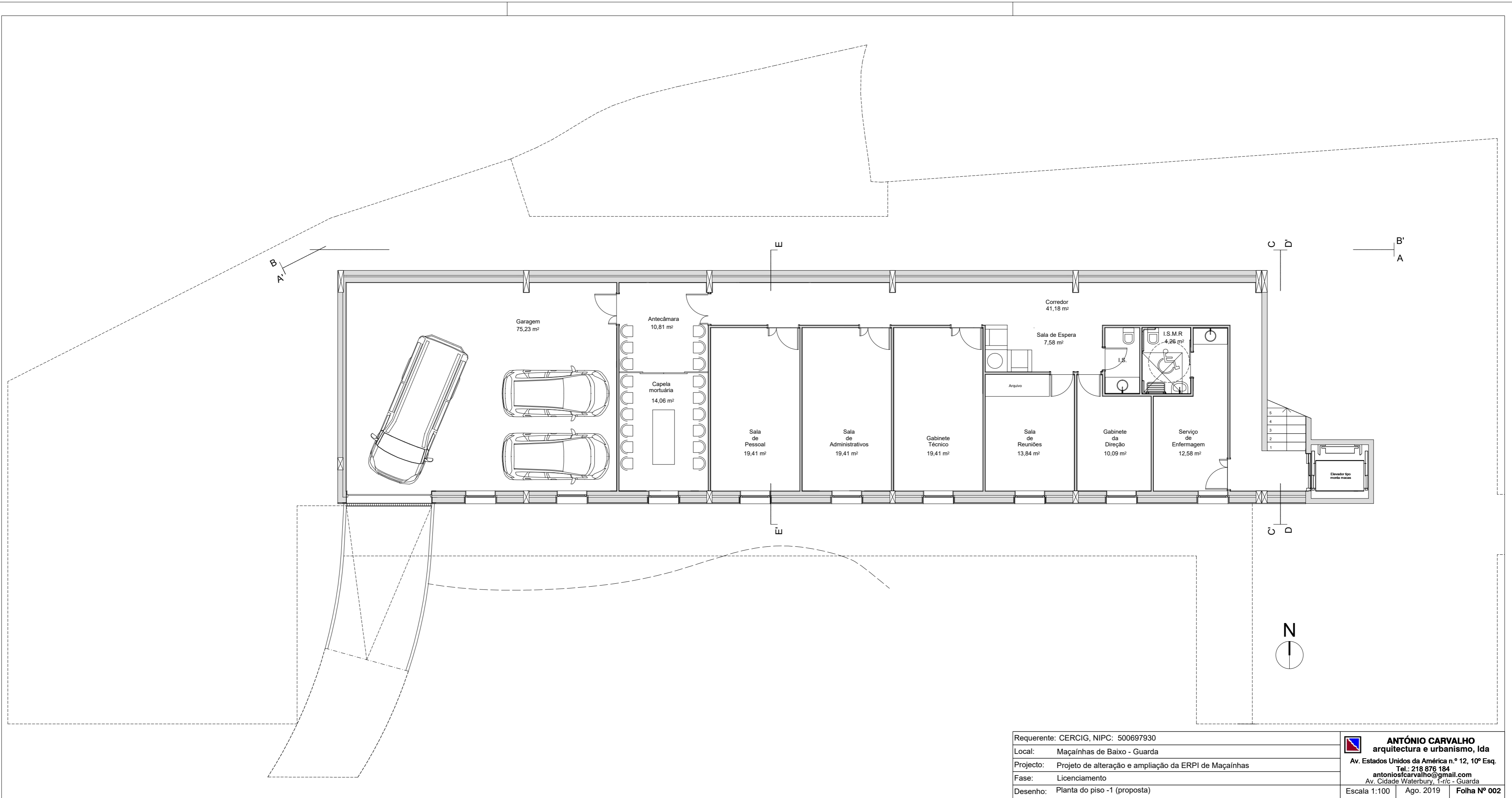

Requerente: CERCIG, NIPC: 500697930
Local: Maçainhas de Baixo - Guarda
Projecto: Projeto de alteração e ampliação da ERPI de Maçainhas
Fase: Licenciamento
Desenho: Planta do piso -1 (proposta)

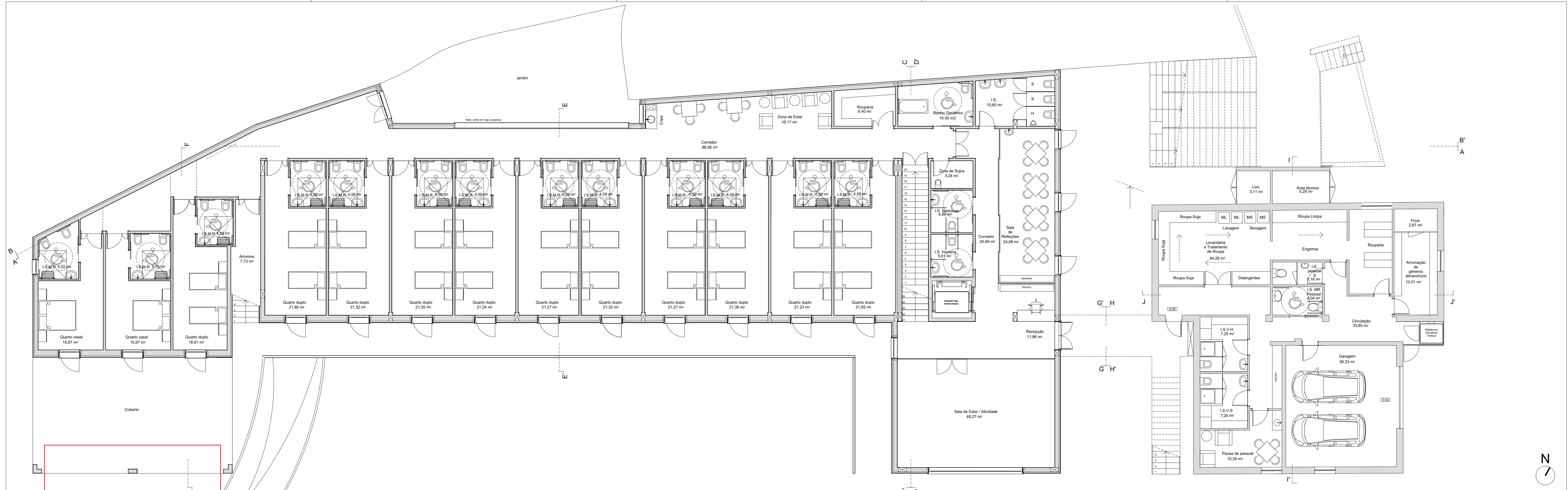

ANTÓNIO CARVALHO
 arquitectura e urbanismo, lda
 Av. Estados Unidos da América n.º 12, 10º Esq.
 Tel.: 218 876 184
 antoniofcarvalho@gmail.com
 Av. Cidade Waterbury, Tric - Guarda

Escala 1:100 | Ago. 2019 | Folha Nº 002



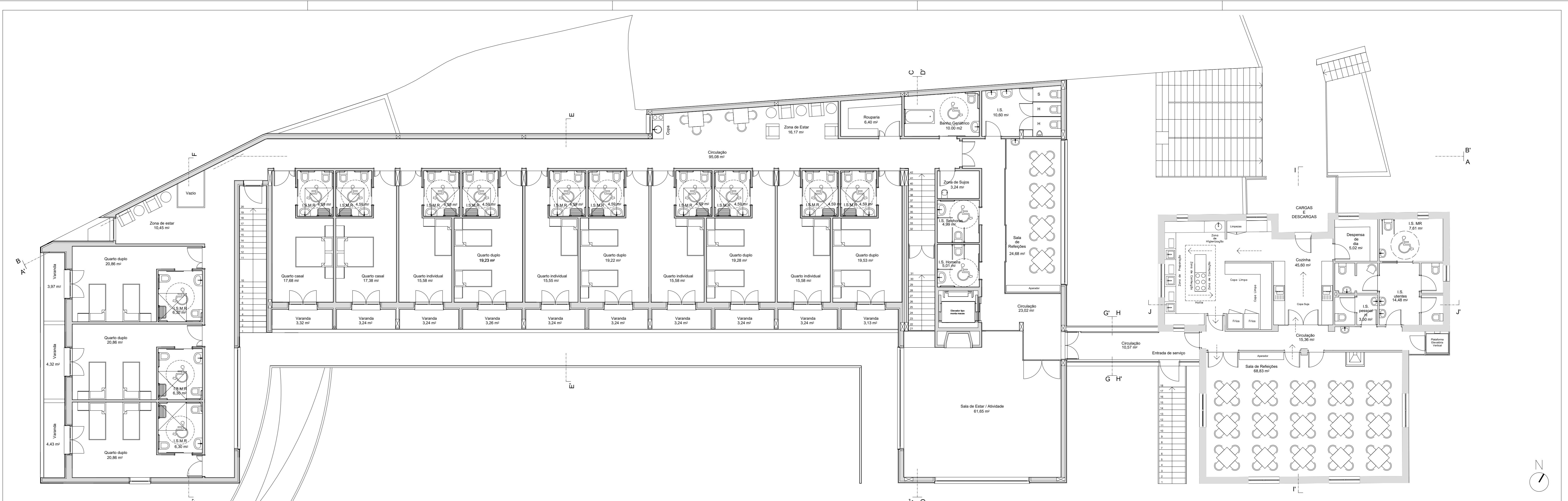

if we will have here two columns
which can be found on elevation

Requerente: CERCIG, NIPC: 500697930	ANTÓNIO CARVALHO arquitectura e urbanismo, lda Av. Estados Unidos da América n.º 12, 10º Esq. Tel.: 218 676 184 antonioscarvalho@gmail.com Av. Cidade Waterbury, 1-r/c - Guarda	
Local: Maçainhas de Baixo - Guarda		
Projecto: Projeto de alteração e ampliação da ERPI de Maçainhas		
Fase: Licenciamento		
Desenho: Planta do piso 0 (proposta)		
Escala 1:100	Ago. 2019	Folha Nº 003

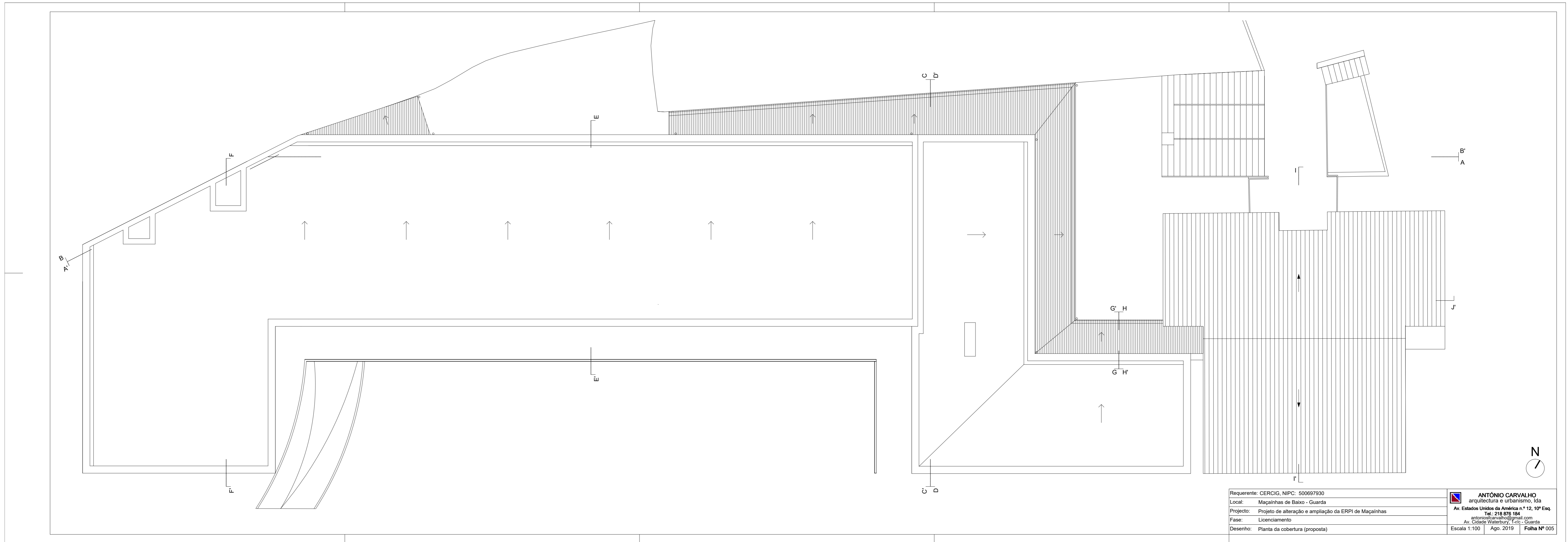

Requerente: CERCIG, NIPC: 500697930	 ANTÓNIO CARVALHO arquitectura e urbanismo, lda Av. Estados Unidos da América n.º 12, 10º Esq. Tel.: 218 676 184 antonioscarvalho@gmail.com Av. Cidade Waterbury, 1-r/c - Guarda	
Local: Maçainhas de Baixo - Guarda		
Projecto: Projeto de alteração e ampliação da ERPI de Maçainhas		
Fase: Licenciamento		
Desenho: Planta do piso 1 (proposta)		
Escala 1:100	Ago. 2019	Folha Nº 004



Requerente: CERCIG, NIPC: 500697930	 ANTÓNIO CARVALHO arquitectura e urbanismo, lda Av. Estados Unidos da América n.º 12, 10º Esq. Tel.: 218 676 184 antonioscarvalho@gmail.com Av. Cidade Waterbury, 1-r/c - Guarda	
Local: Maçainhas de Baixo - Guarda		
Projecto: Projeto de alteração e ampliação da ERPI de Maçainhas		
Fase: Licenciamento		
Desenho: Planta da cobertura (proposta)		
Escala 1:100	Ago. 2019	Folha Nº 005

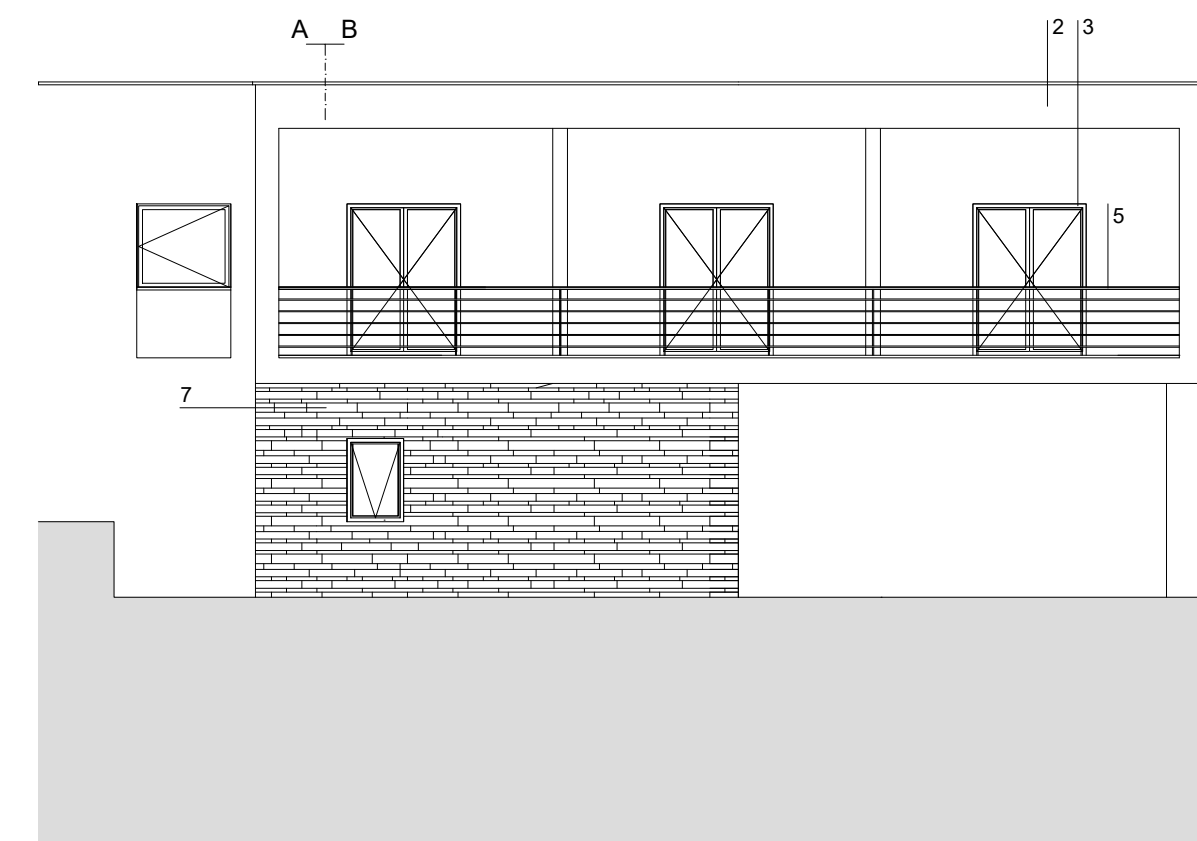

ALÇADO OESTE

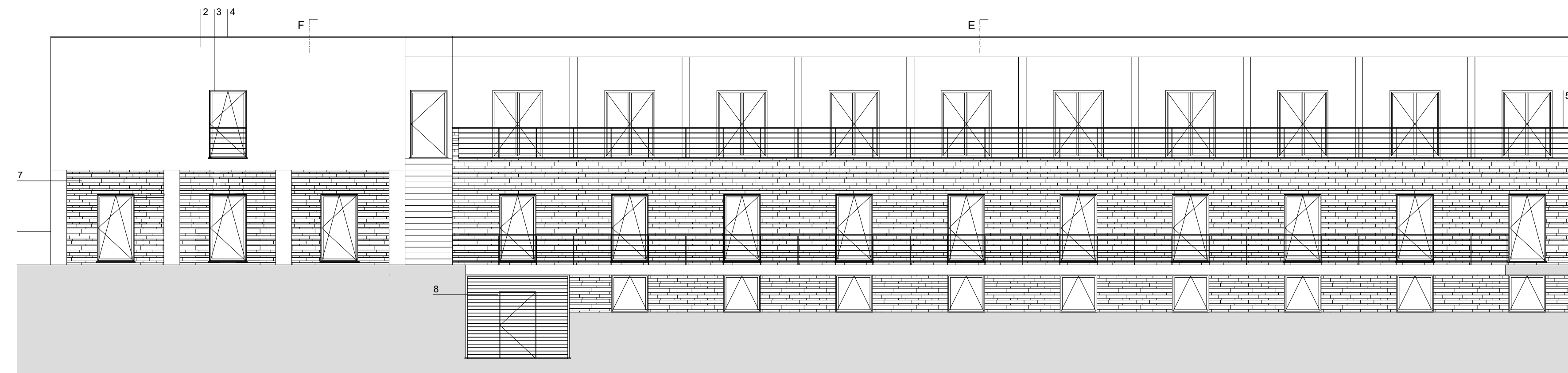

ALÇADO SUL

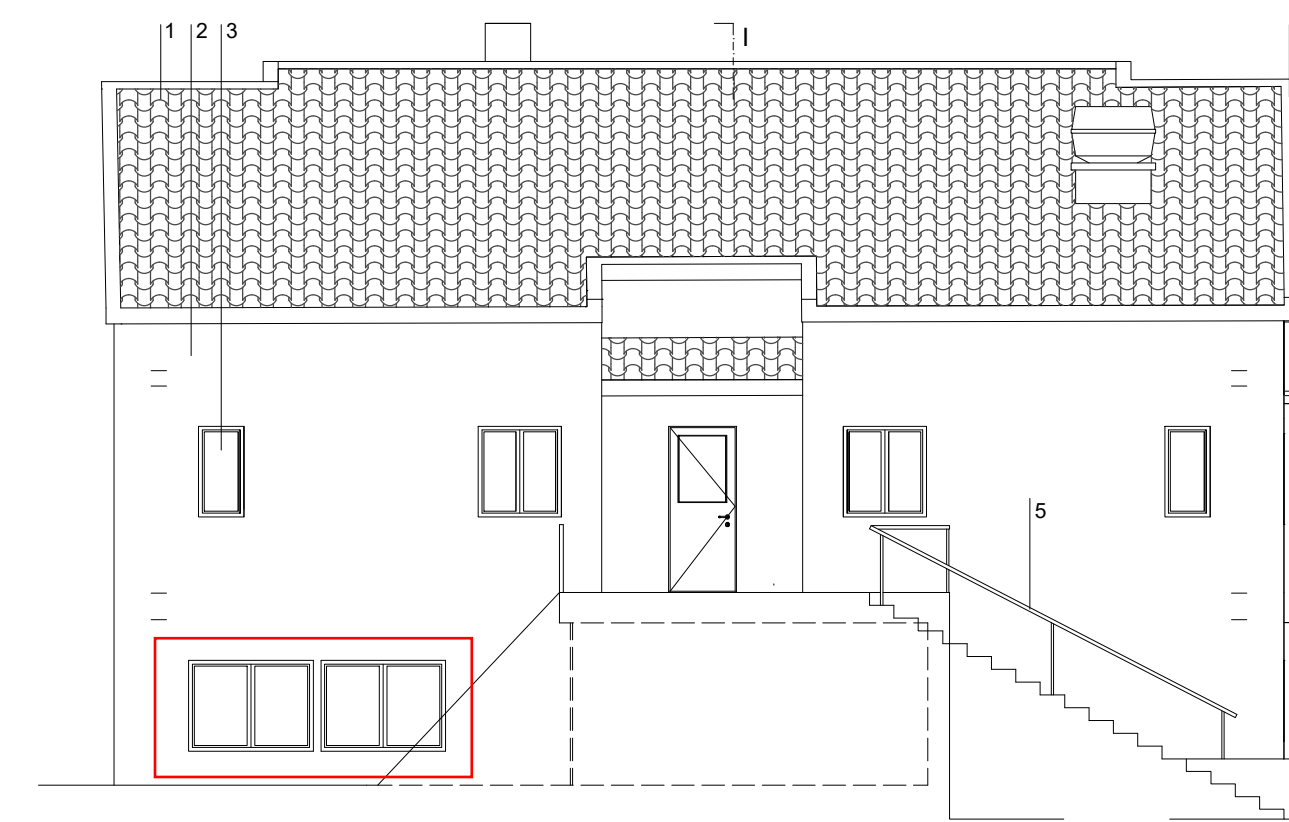

ALÇADO NORTE

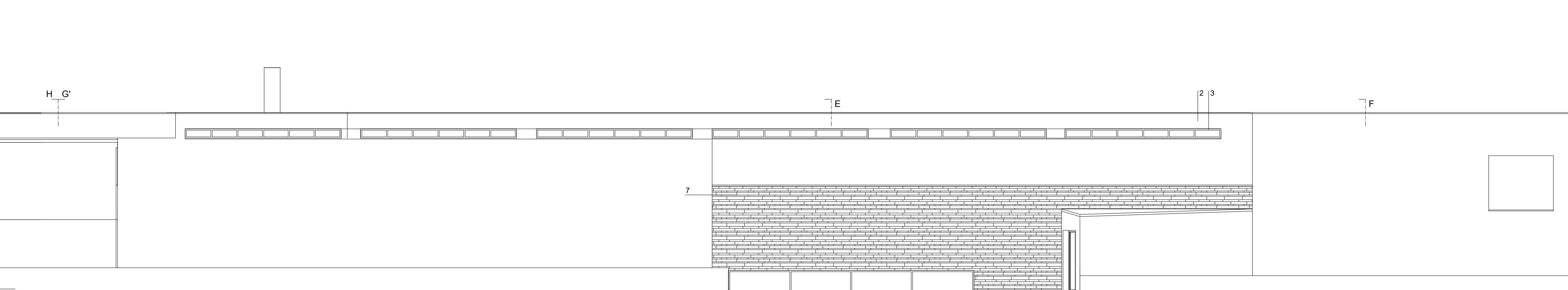

ALÇADO ESTE

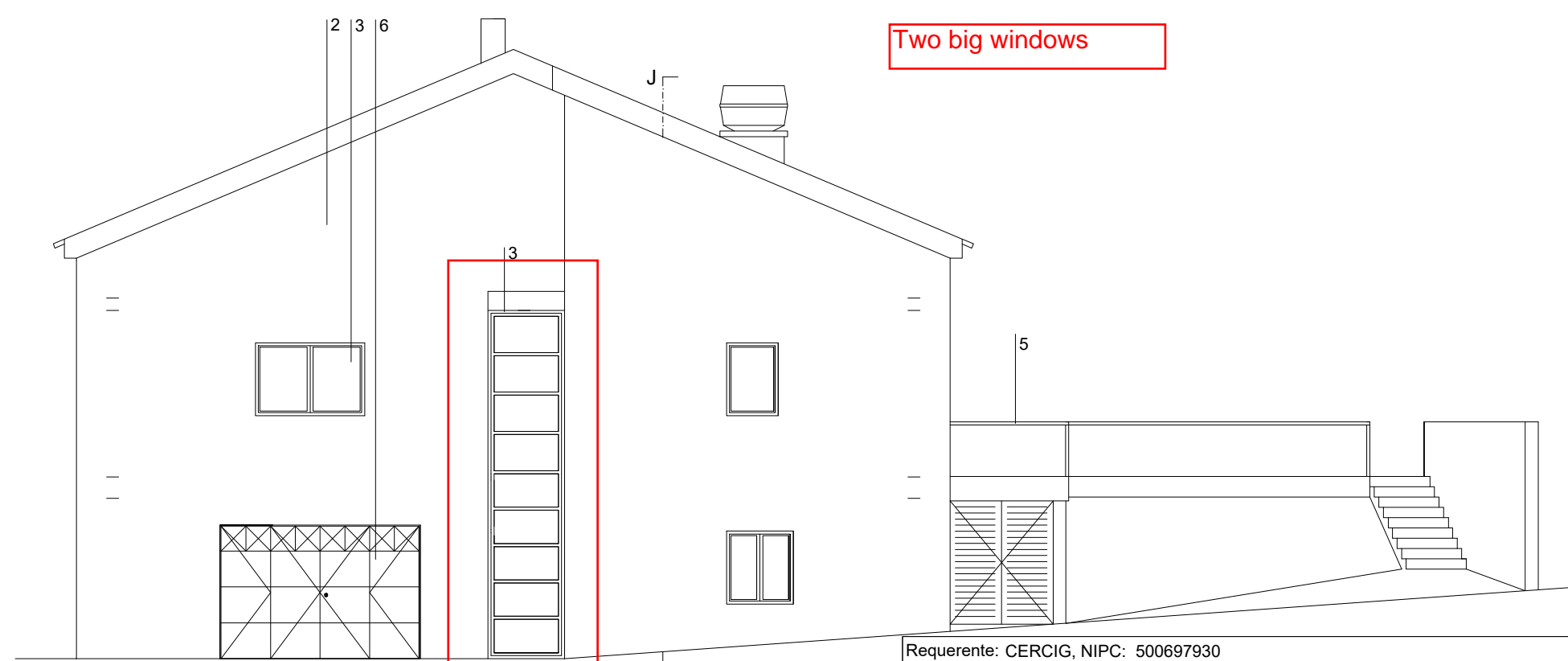

Two big windows

- LEGENDA:
- 1 - Telha cerâmica tipo "LUSA"
 - 2 - Reboco pintado de branco
 - 3 - Caixa de alumínio termolacado na cor cinza escuro RAL 7011
 - 4 - Rúfo em chapa quinada de zinco
 - 5 - Guarda metálica em aço esmaltado na cor cinza escuro
 - 6 - Portão em estrutura de ferro e chapa na cor cinza escuro RAL 7011
 - 7 - Placagem em granito
 - 8 - Portão de garagem em aço esmaltado na cor cinza escuro RAL 7011

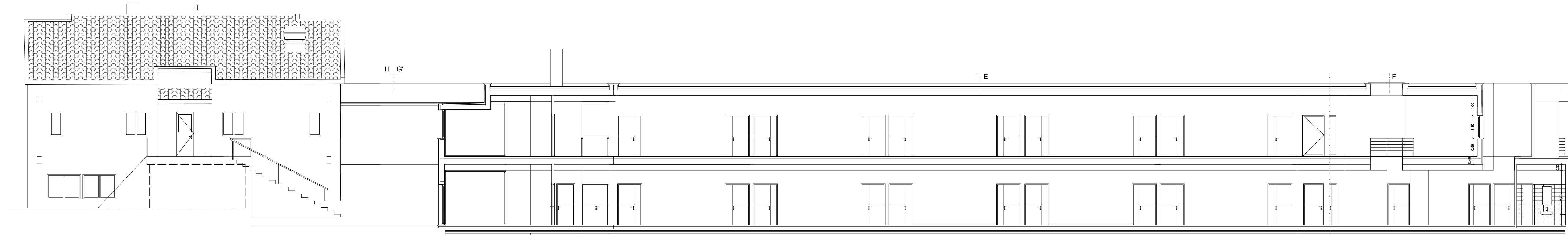

CORTE AA' / ALÇADO NORTE

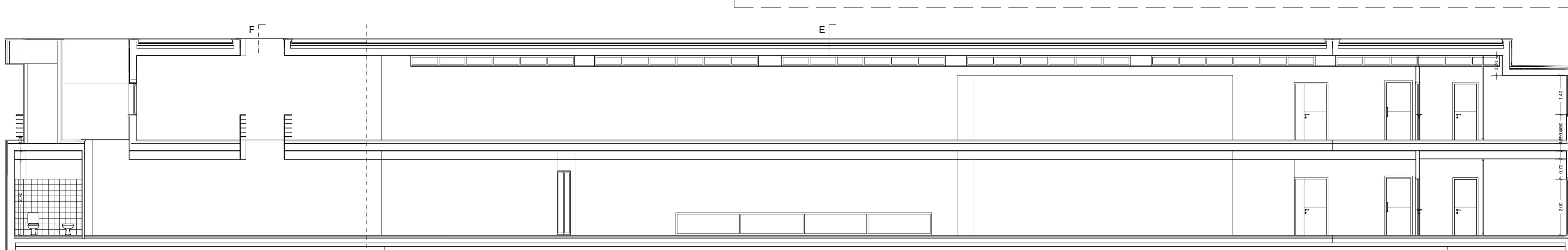

CORTE BB'

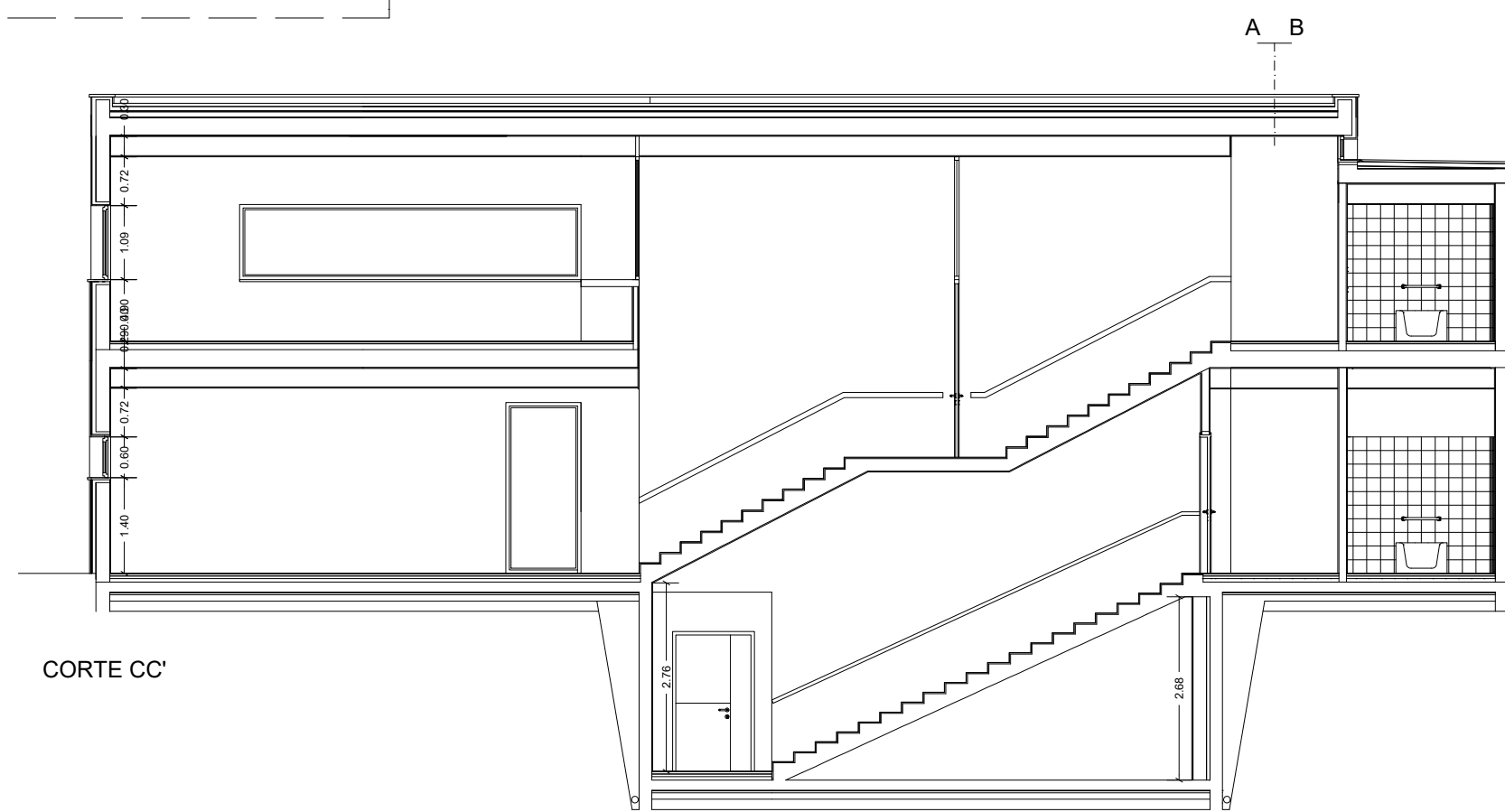

CORTE CC'

Requerente: CERCIG, NIPC: 500697930	 ANTÓNIO CARVALHO arquitectura e urbanismo, lda Av. Estados Unidos da América n.º 12, 10º Esq. Tel.: 218 876 184 antonioscarvalho@gmail.com Av. Cidade Waterbury, 110c - Guarda	
Local: Maçainhas de Baixo - Guarda		
Projecto: Projeto de alteração e ampliação da ERPI de Maçainhas		
Fase: Licenciamento		
Desenho: Cortes - AA' / Alçado norte, corte BB' e CC'		
Escala 1:100	Ago. 2019	Folha Nº 007

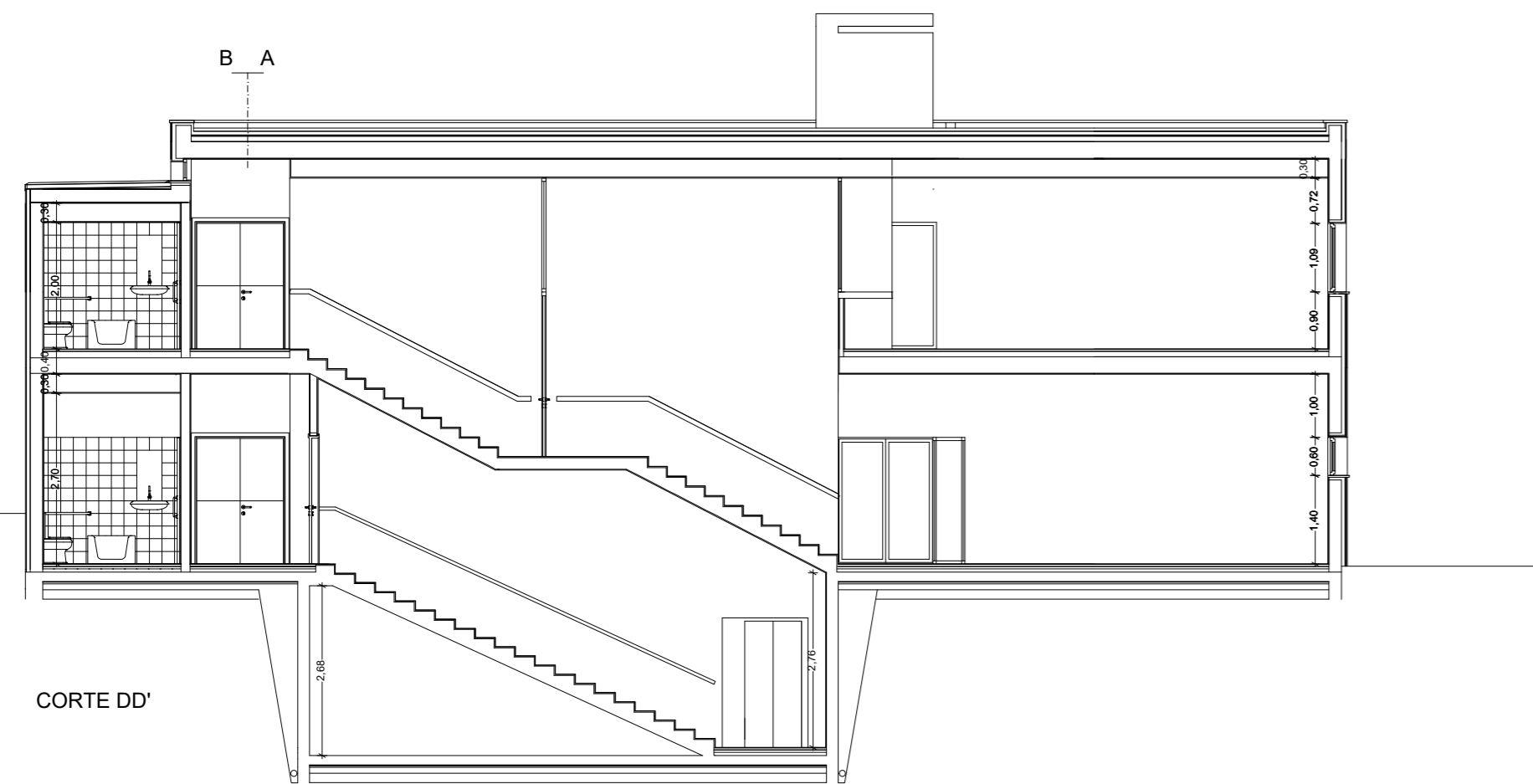

CORTE DD'

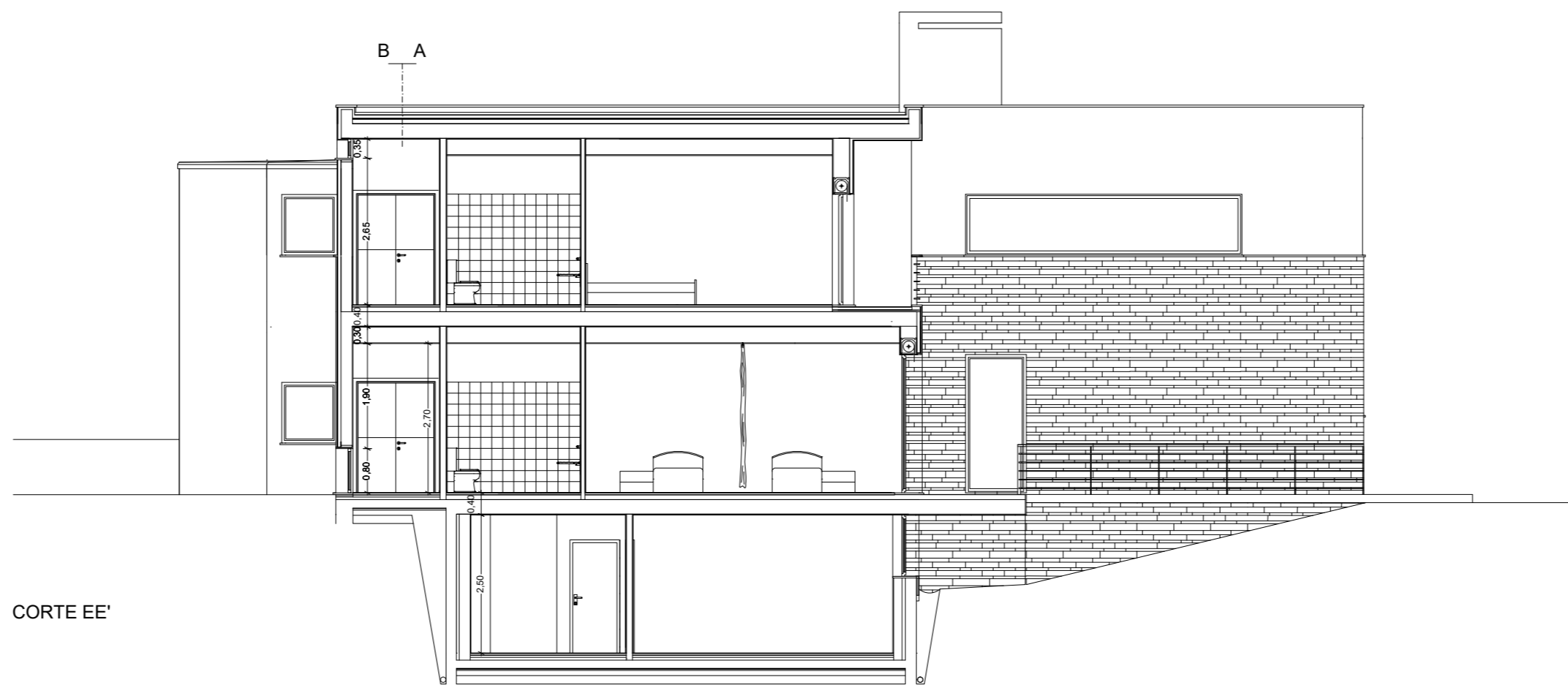

CORTE EE'

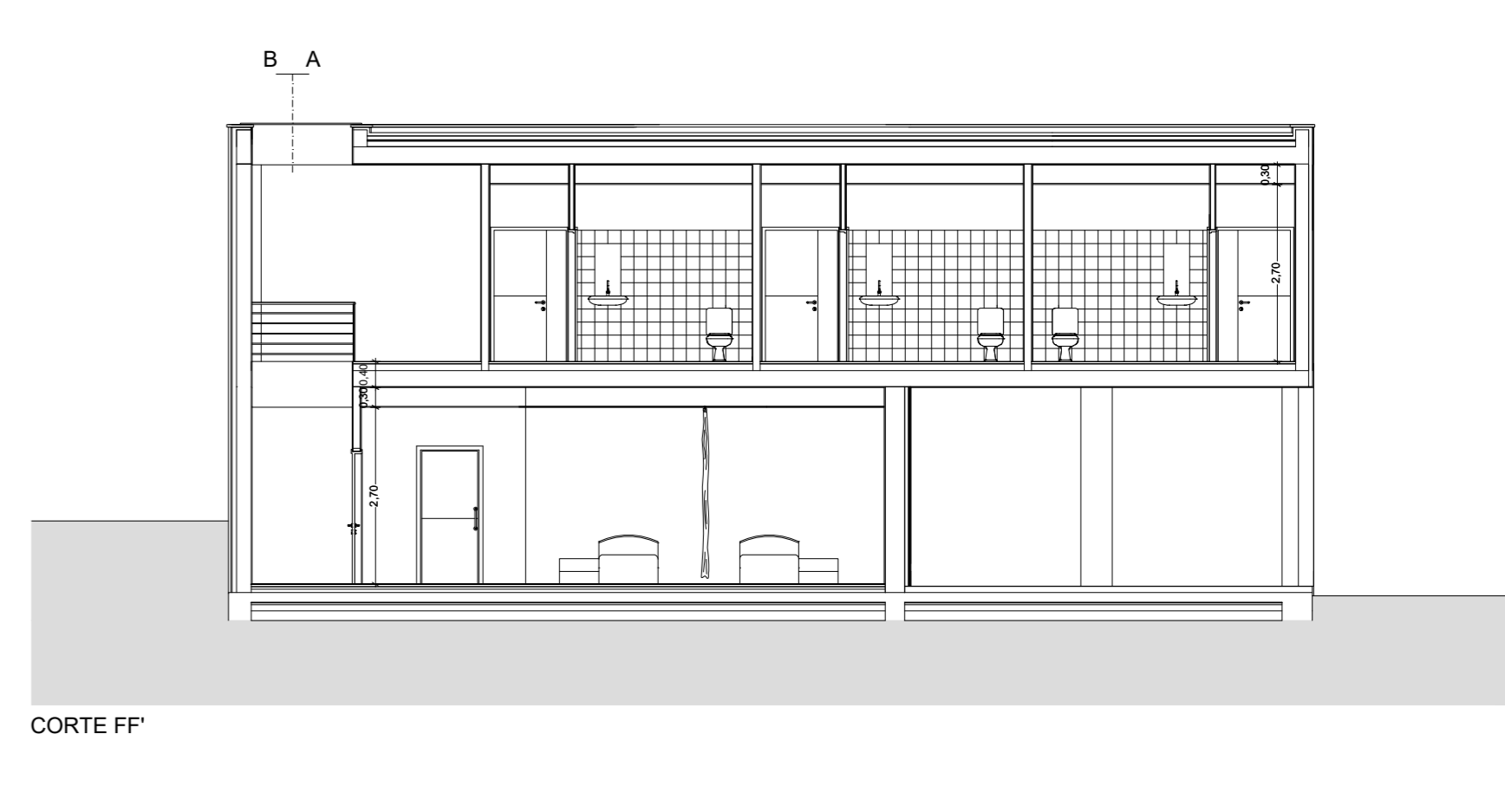

CORTE FF'

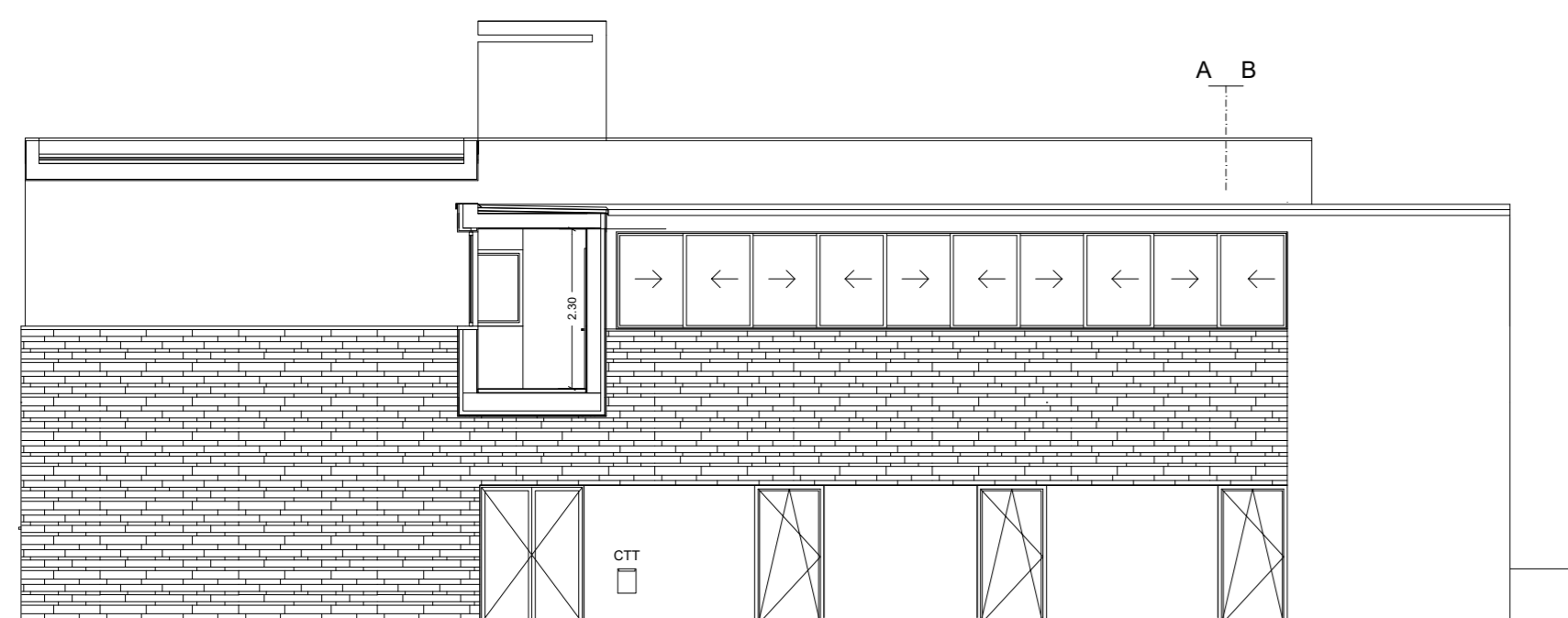

CORTE GG' / ALÇADO ESTE

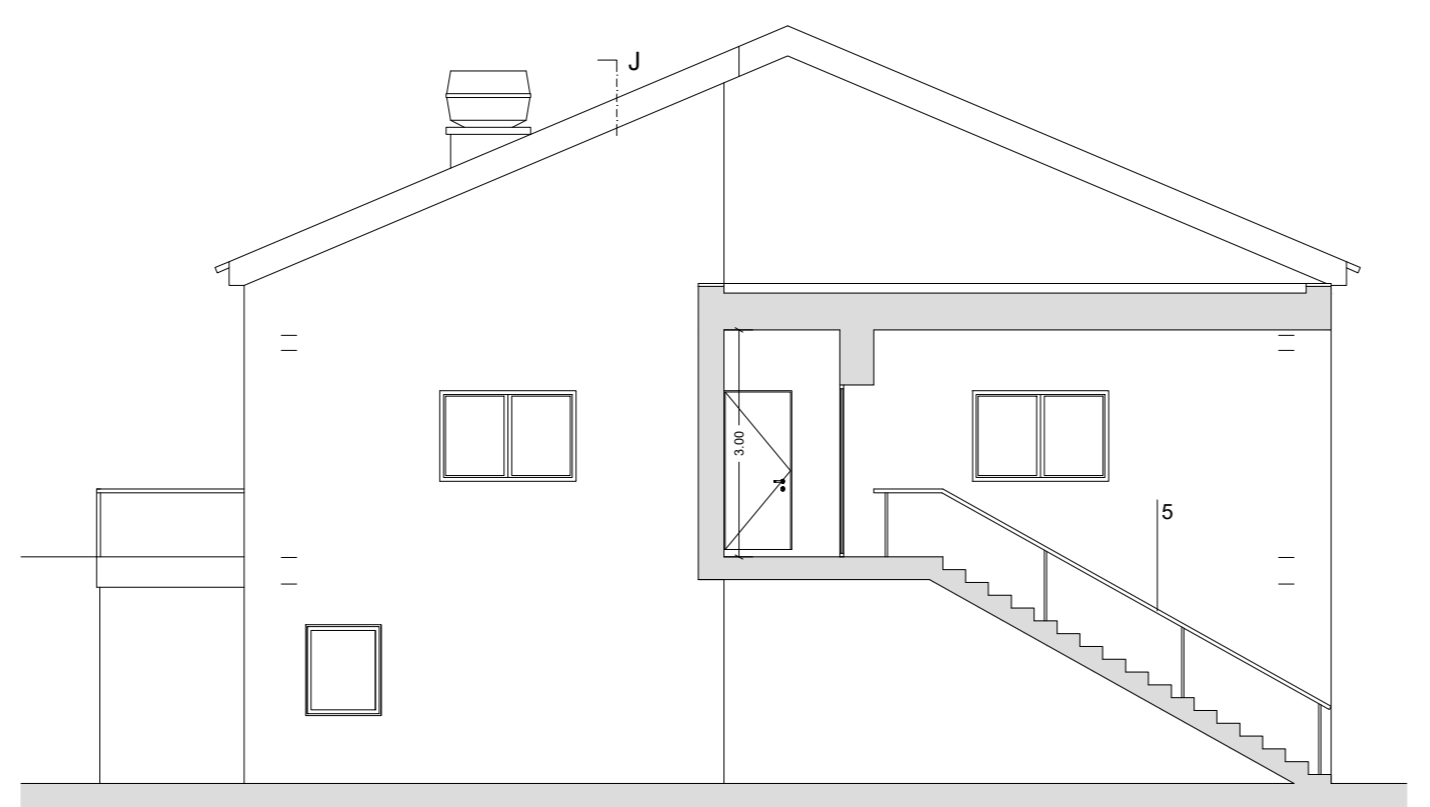

CORTE HH' / ALÇADO OESTE

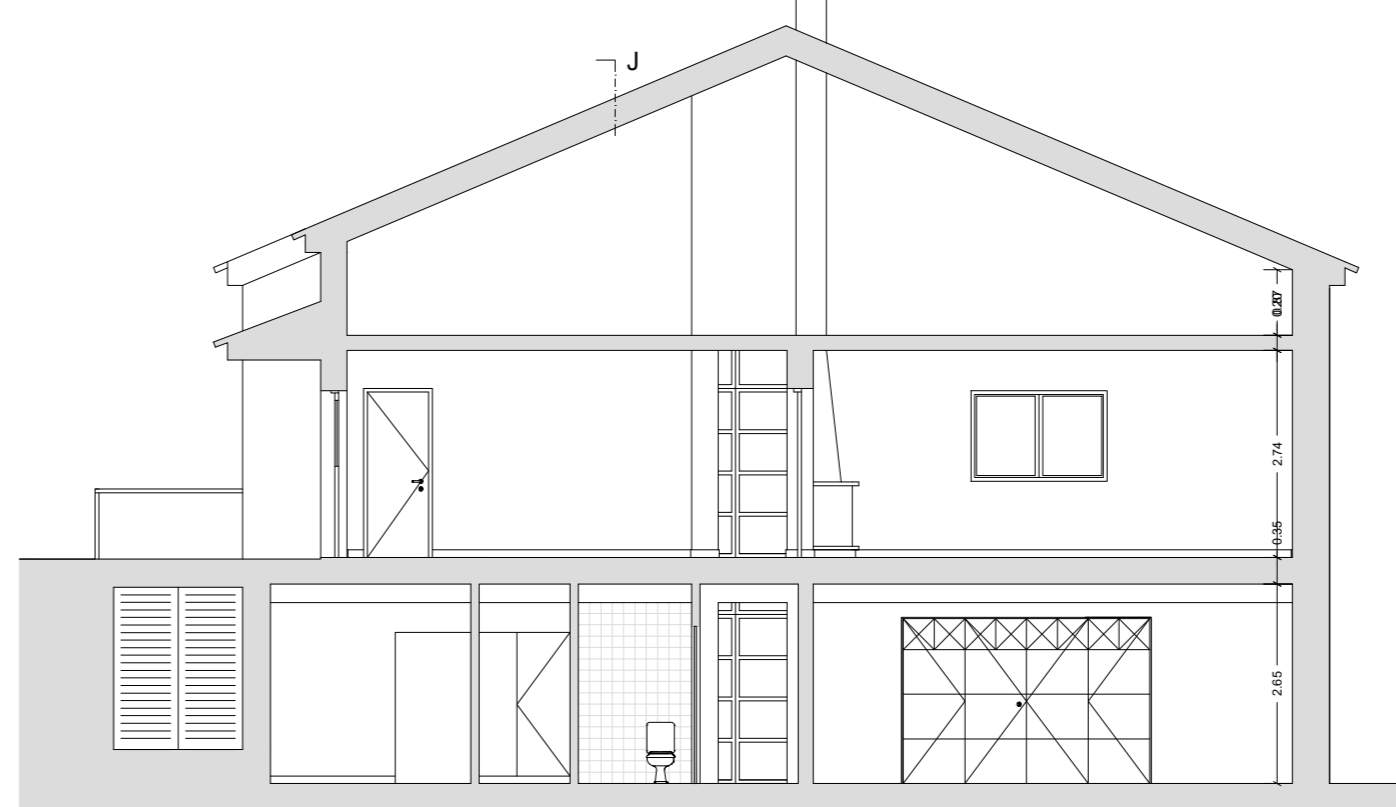

CORTE II'

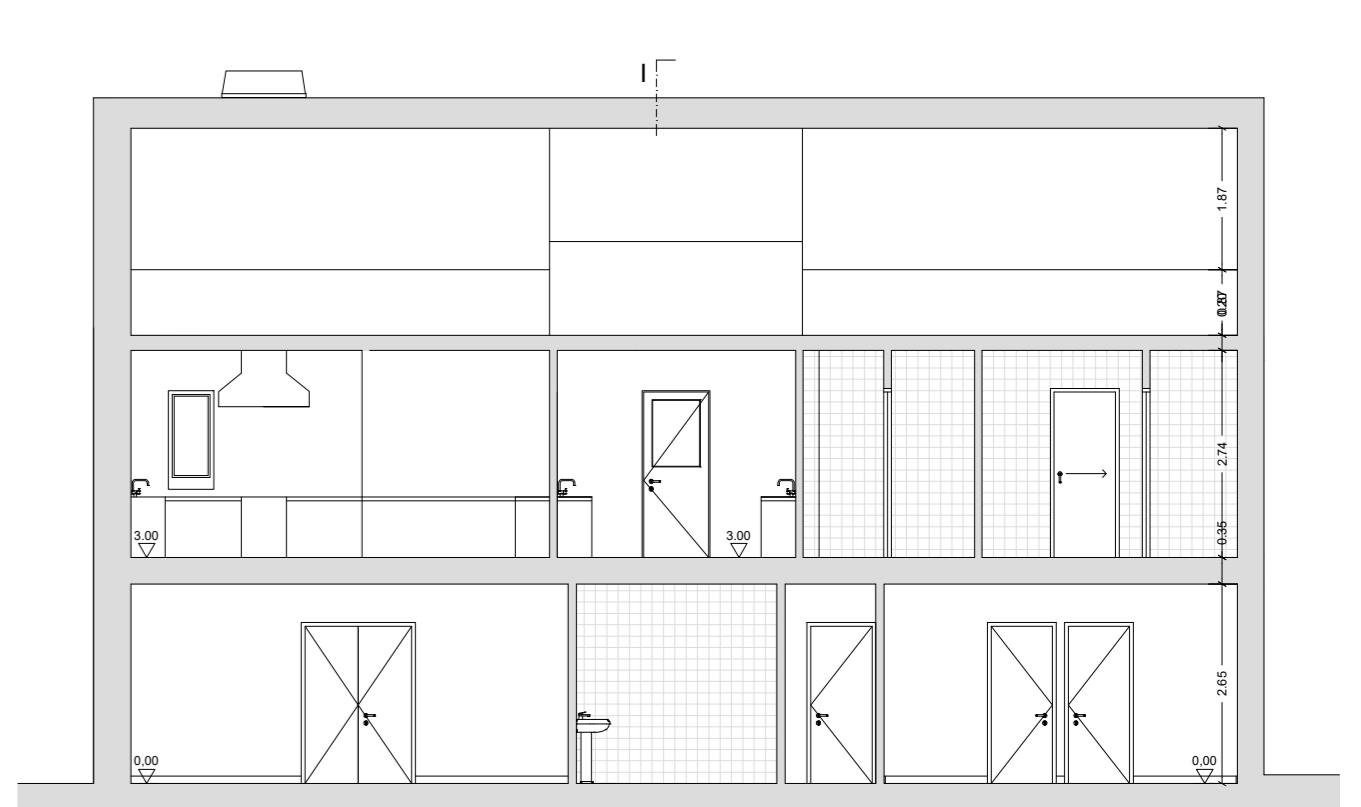

CORTE JJ'

Requerente: CERCIG, NIPC: 500697930	 ANTÓNIO CARVALHO arquitectura e urbanismo, lda Av. Estados Unidos da América n.º 12, 10º Esq. Tel: 218 676 184 antonioscarvalho@gmail.com Av. Cidade Waterbury, 1-r/c - Guarda	
Local: Maçainhas de Baixo - Guarda		
Projecto: Projeto de alteração e ampliação da ERPI de Maçainhas		
Fase: Licenciamento		
Desenho: Cortes - DD' EE' FF' GG' HH' II' JJ'		
Escala 1:100	Ago. 2019	Folha Nº 008

LEGENDA:

- 1 - Gravelha de cor clara
- 2 - Painel metálico nervurado com núcleo de espuma de poliuretano
- 3 - Feltro geotêxtil tipo "IMPERSEP 250" da "IMPERALUM"
- 4 - Poliestireno extrudido 6 cm, tipo "ROOFMATE PT", com fixação por pontos de cola
- 5 - Membrana de betume, tipo "POLYSTER 40", da "IMPERALUM"
- 6 - Camada de forma
- 7 - Barreira de vapor em emulsão betuminosa tipo "IMPERKOTE F" da "IMPERALUM"
- 8 - Laje de betão
- 9 - Ralo em "pinha"
- 10 - Sistema de isolamento pelo exterior em painéis de poliestireno extrudido tipo "DRYVIT"
- 11 - Alvenaria de blocos de betão 20cm
- 12 - Alvenaria de tijolo furado 11 cm
- 13 - Reboco areado fino pintado
- 14 - Estuque projectado
- 15 - Caixilho de alumínio
- 16 - Peitoril em Granito
- 17 - Rufo de chapa galvanizada e quinada à cor natural
- 18 - Lintel em betão pré-moldado
- 19 - Cimalha em Granito
- 20 - Betonilha de regularização (1,5cm)

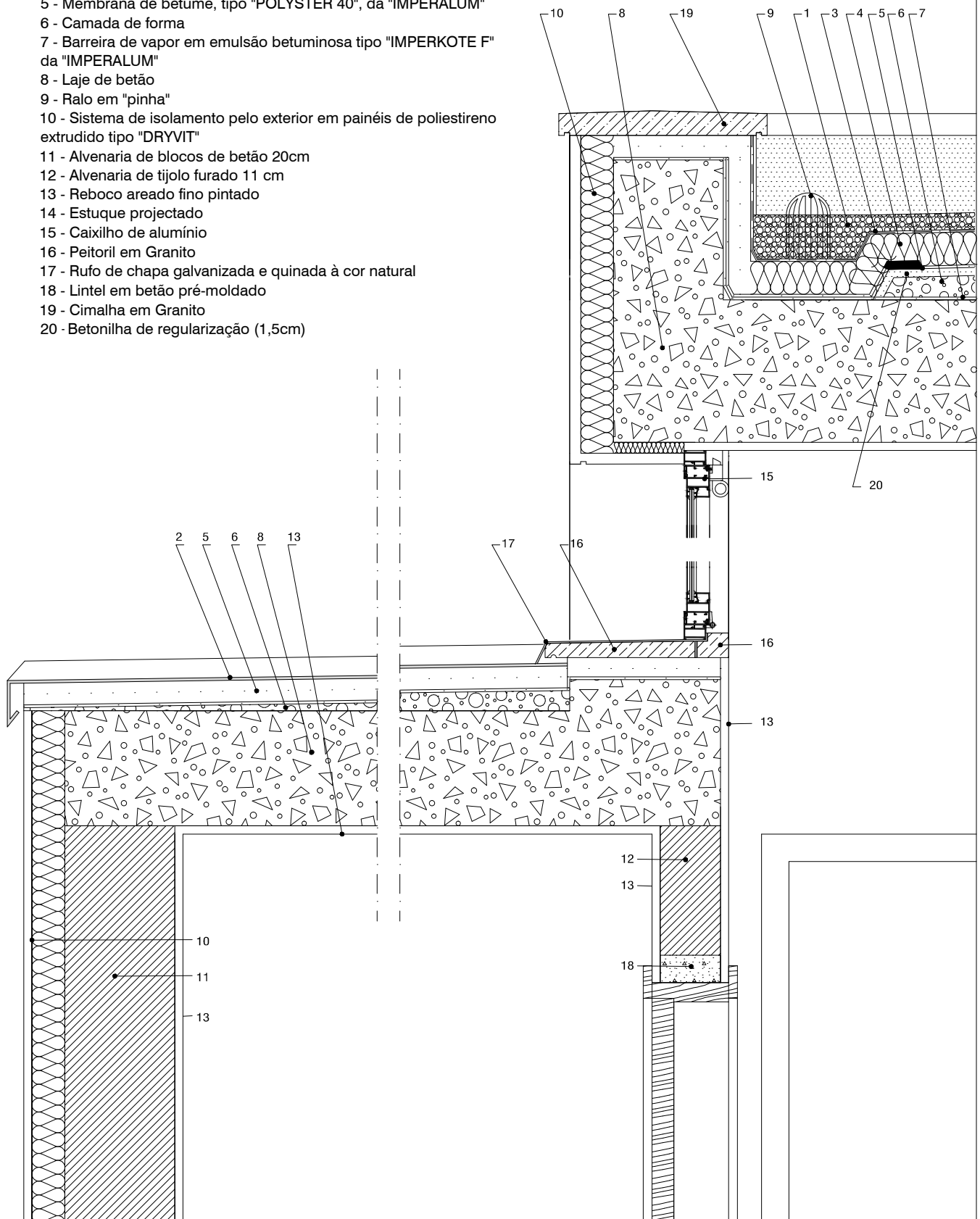

Requerente: CERCIG, NIPC: 500697930

Local: Maçainhas de Baixo - Guarda

Projecto: Projeto de alteração e ampliação da ERPI de Maçainhas

Fase: Licenciamento

Desenho: Pormenor construtivo da cobertura



ANTÓNIO CARVALHO
arquitectura e urbanismo, lda

Av. Estados Unidos da América n.º 12, 10º Esq.

Tel.: 218 876 184

antoniosfcarvalho@gmail.com

Av. Cidade Waterbury, 1-r/c - Guarda

Escala 1:100

Ago. 2019

Folha Nº 016

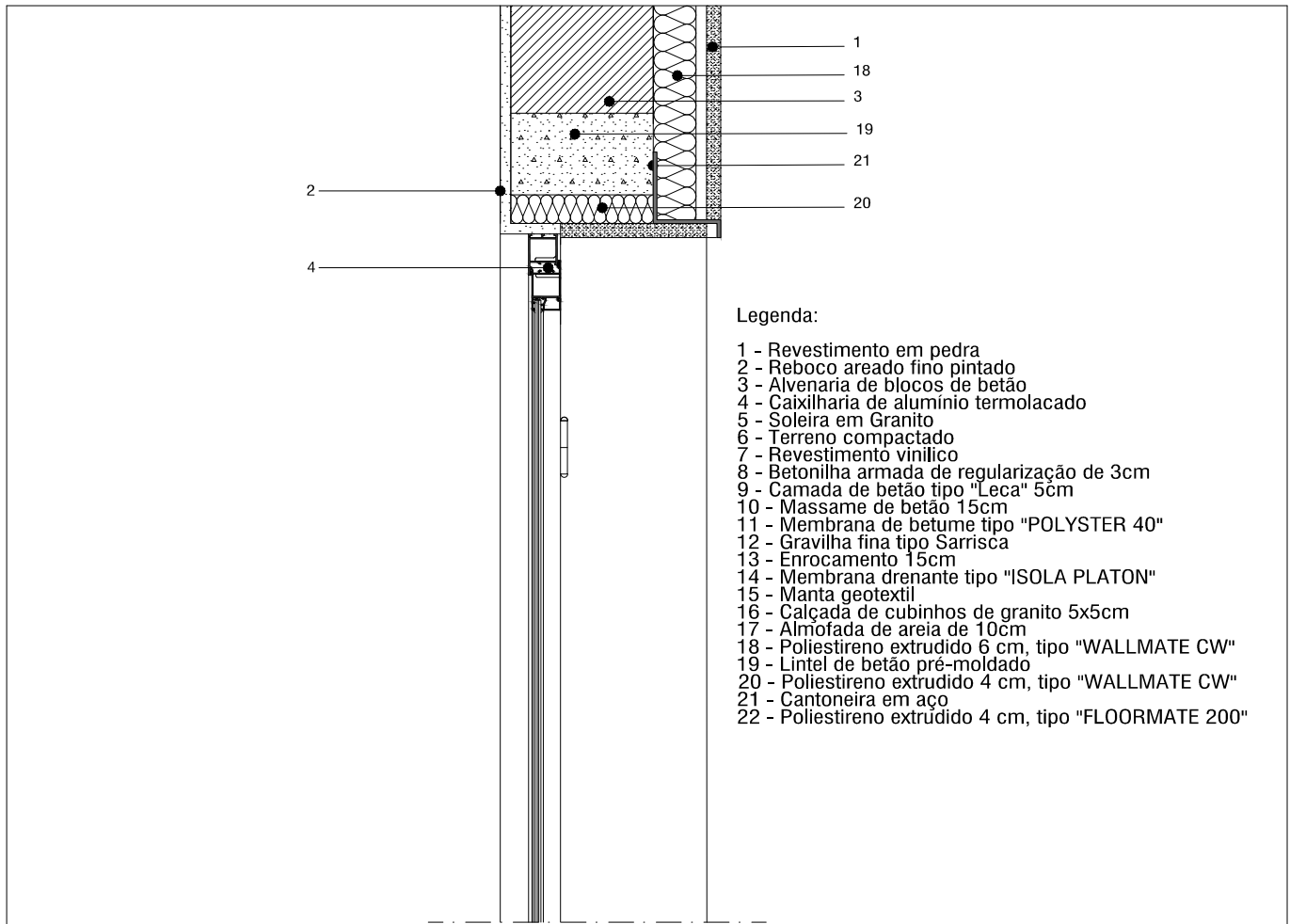

Legenda:

- 1 - Revestimento em pedra
- 2 - Reboco areado fino pintado
- 3 - Alvenaria de blocos de betão
- 4 - Caixilharia de alumínio termolacado
- 5 - Soleira em Granito
- 6 - Terreno compactado
- 7 - Revestimento vinílico
- 8 - Betonilha armada de regularização de 3cm
- 9 - Camada de betão tipo "Leca" 5cm
- 10 - Massame de betão 15cm
- 11 - Membrana de betume tipo "POLYSTER 40"
- 12 - Gravelha fina tipo Sarrisca
- 13 - Enrocamento 15cm
- 14 - Membrana drenante tipo "ISOLA PLATON"
- 15 - Manta geotextil
- 16 - Calçada de cubinhos de granito 5x5cm
- 17 - Almofada de areia de 10cm
- 18 - Poliestireno extrudido 6 cm, tipo "WALLMATE CW"
- 19 - Lintel de betão pré-moldado
- 20 - Poliestireno extrudido 4 cm, tipo "WALLMATE CW"
- 21 - Cantoneira em aço
- 22 - Poliestireno extrudido 4 cm, tipo "FLOORMATE 200"

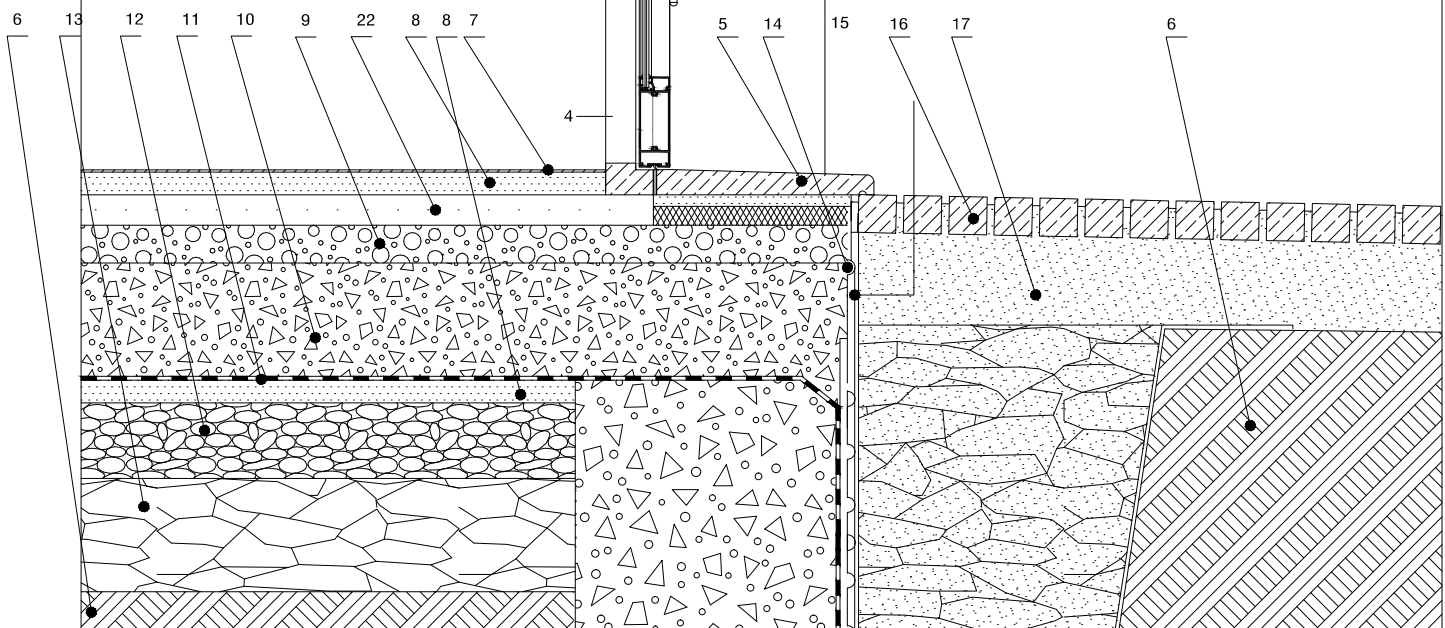

Requerente:	CERCIG, NIPC: 500697930
Local:	Maçainhas de Baixo - Guarda
Projecto:	Projeto de alteração e ampliação da ERPI de Maçainhas
Fase:	Licenciamento
Desenho:	Pormenor construtivo do vão da entrada

	ANTÓNIO CARVALHO arquitectura e urbanismo, lda	
	Av. Estados Unidos da América n.º 12, 10º Esq.	
	Tel.: 218 876 184	
	antoniosfcarvalho@gmail.com Av. Cidade Waterbury, 1-r/c - Guarda	
Escala 1:100	Ago. 2019	Folha Nº 017

Legenda:

- 1 - Revestimento em Granito
- 2 - Reboco areado fino pintado
- 3 - Lintel de betão
- 4 - Caixilharia de alumínio termolacado
- 5 - Soleira em Granito
- 6 - Terreno compactado
- 7 - Revestimento vinilico
- 8 - Betonilha de regularização de 3cm
- 9 - Camada de betão tipo "LECA" 5cm
- 10 - Massame de betão 15cm
- 11 - Membrana de betume tipo "POLYSTER 40"
- 12 - Gravilha fina tipo Sarrisca
- 13 - Enrocamento 15cm
- 14 - Membrana drenante tipo "ISOLA PLATON"
- 15 - Manta geotextil
- 16 - Relva
- 17 - Terra vegetal
- 18 - Chapa em aço
- 19 - Poliestireno extrudido 4 cm, tipo "FLOORMATE 200"
- 20 - Sistema de isolamento pelo exterior em painéis de poliestireno extrudido tipo "DRYVIT"

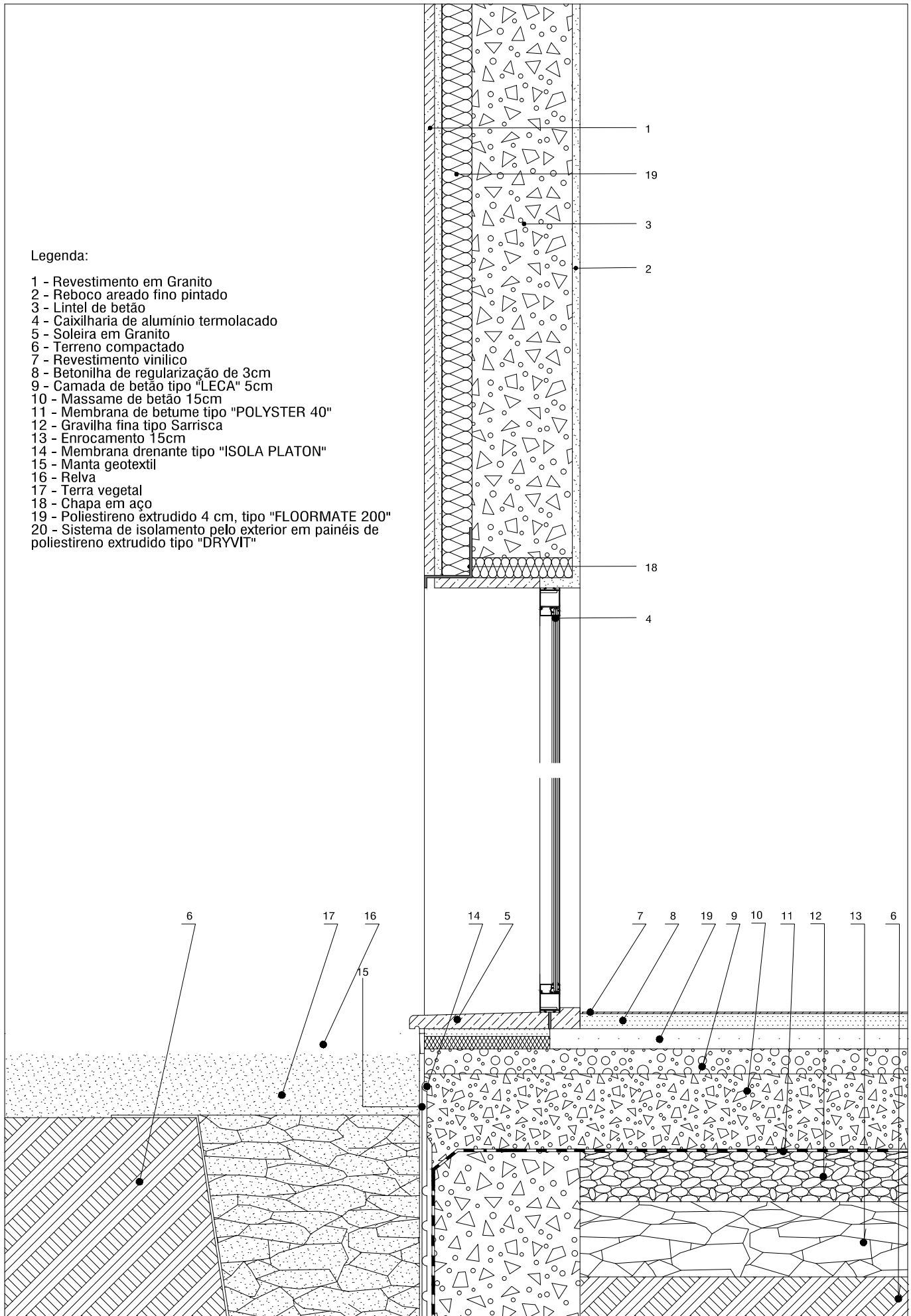

Requerente: CERCIG, NIPC: 500697930

Local: Maçainhas de Baixo - Guarda

Projecto: Projeto de alteração e ampliação da ERPI de Maçainhas

Fase: Licenciamento

Desenho: Pormenor construtivo de soleira



ANTÓNIO CARVALHO
arquitectura e urbanismo, lda

Av. Estados Unidos da América n.º 12, 10º Esq.

Tel.: 218 876 184

antoniosfcarvalho@gmail.com

Av. Cidade Waterbury, 1-r/c - Guarda

Escala 1:100

Ago. 2019

Folha Nº 018